

Proc. Nº PE013/22
Fts: 1010
Rubrica A

COMERCIAL GOA EIRELI

Proc. N° PE013/22
Fls: 1071
Rubrica A

REPUBLICA FEDERATIVA DO BRASIL

ESTADO DO MARANHÃO

SECRETARIA DE DEFESA SOCIAL - SECRETARIA DE DEFESA SOCIAL

SECRETARIA DE DEFESA SOCIAL - SECRETARIA DE DEFESA SOCIAL

SECRETARIA DE DEFESA SOCIAL - SECRETARIA DE DEFESA SOCIAL



LEANDRO DA SILVA OLIVEIRA

ASSINATURA DIGITAL

CARTEIRA DE IDENTIDADE

VALIDA EM TODO O TERRITÓRIO NACIONAL

IDENTIFICACIONAL 059618522016-0 DATA DE EXPIRACION 13/04/2016

LEANDRO DA SILVA OLIVEIRA

FILIAÇÃO ANTONIO MORAES DE OLIVEIRA E MARIA APARECIDA BARBOSA DA SILVA

NACIONALIDADE SAO LUIS - MA DATA DE NASCIMENTO 22/05/1991

NASC. N.0483194 FLS.130 LIV.00036

CPF *****-**

ENDEREÇO P-200

ASSINATURA DO DIRETOR



VIA-01

LEI Nº 116 DE 29/08/83

Sétimo Tabelionato de Notas de São Luís - MA
Gustavo Dal Molin de Oliveira - Tabelião
Av. Daniel de La Touche, 6, quadra D, Cohama CEP 65.074-115 - São Luís - Maranhão (98) 3256-2266

AUTENTICAÇÃO
Conferido e achado conforme original apresentado. Dou fé.
São Luís, 26/01/2022 10:58:29 Luís Felipe 10950

Luís Felipe Mendes Braz - Escrevente



PODER JUDICIÁRIO - TJMA
Selo: AUTENT156794536M5TMBFRN9A22 - Ato: 13.18
Emolumentos e taxas: R\$5.69 Total: R\$5.69
Consulte a validade deste selo no site <https://selo.tjma.jus.br>

Ministério da Fazenda
Receita Federal
COMPROVANTE DE INSCRIÇÃO CPF



Número
628.662.343-40

Nome
LEANDRO DA SILVA OLIVEIRA

Nascimento
22/05/1991

Sétimo Tabelionato de Notas de São Luís - MA
Gustavo Dal Molin de Oliveira - Tabelião
Av. Daniel de La Touche, 6, quadra D, Cohama CEP 65.074-115 - São Luís - Maranhão (98) 3256-2266

AUTENTICAÇÃO
Conferido e achado conforme original apresentado. Dou fé.
São Luís, 26/01/2022 10:58:29 Luís Felipe 10950

Luís Felipe Mendes Braz - Escrevente



PODER JUDICIÁRIO - TJMA
Selo: AUTENT1567948L7MSB2H47N4EQS1 - Ato: 13.18
Emolumentos e taxas: R\$5.69 Total: R\$5.69
Consulte a validade deste selo no site <https://selo.tjma.jus.br>



Proc. Nº PE013/22
Fis: 1012
Rubrica A

Ministério da Fazenda
Secretaria da Receita Federal do Brasil

Comprovante de Situação Cadastral no CPF

Nº do CPF: **628.662.343-40**

Nome: **LEANDRO DA SILVA OLIVEIRA**

Data de Nascimento: **22/05/1991**

Situação Cadastral: **REGULAR**

Data da Inscrição: **06/12/2017**

Digito Verificador: **00**

Comprovante emitido às: **18:03:22** do dia **22/04/2022** (hora e data de Brasília).
Código de controle do comprovante: **DEA0.19C5.D45B.0250**



Este documento não substitui o "Comprovante de Inscrição no CPF".

(Modelo aprovado pela IN/RFB nº 1.548, de 13/02/2015.)



REPÚBLICA FEDERATIVA DO BRASIL
CADASTRO NACIONAL DA PESSOA JURÍDICA

Proc. Nº PE013/22
Fts: 1073
Rubrica A

NÚMERO DE INSCRIÇÃO 33.614.584/0001-44 MATRIZ	COMPROVANTE DE INSCRIÇÃO E DE SITUAÇÃO CADASTRAL	DATA DE ABERTURA 14/05/2019
NOME EMPRESARIAL COMERCIAL GOA EIRELI		
TÍTULO DO ESTABELECIMENTO (NOME DE FANTASIA) GOA DISTRIBUIDORA	PORTE EPP	
CÓDIGO E DESCRIÇÃO DA ATIVIDADE ECONÔMICA PRINCIPAL 47.29-6-99 - Comércio varejista de produtos alimentícios em geral ou especializado em produtos alimentícios não especificados anteriormente		
CÓDIGO E DESCRIÇÃO DAS ATIVIDADES ECONÔMICAS SECUNDÁRIAS 13.40-5-99 - Outros serviços de acabamento em fios, tecidos, artefatos têxteis e peças do vestuário 14.13-4-01 - Confeção de roupas profissionais, exceto sob medida 14.13-4-02 - Confeção, sob medida, de roupas profissionais 18.13-0-01 - Impressão de material para uso publicitário 26.21-3-00 - Fabricação de equipamentos de informática 26.31-1-00 - Fabricação de equipamentos transmissores de comunicação, peças e acessórios 32.92-2-02 - Fabricação de equipamentos e acessórios para segurança pessoal e profissional 38.11-4-00 - Coleta de resíduos não-perigosos 43.22-3-02 - Instalação e manutenção de sistemas centrais de ar condicionado, de ventilação e refrigeração 43.30-4-01 - Impermeabilização em obras de engenharia civil 43.30-4-04 - Serviços de pintura de edifícios em geral 45.11-1-03 - Comércio por atacado de automóveis, camionetas e utilitários novos e usados 45.20-0-01 - Serviços de manutenção e reparação mecânica de veículos automotores 45.30-7-01 - Comércio por atacado de peças e acessórios novos para veículos automotores 45.30-7-03 - Comércio a varejo de peças e acessórios novos para veículos automotores 45.30-7-05 - Comércio a varejo de pneumáticos e câmaras-de-ar 45.41-2-02 - Comércio por atacado de peças e acessórios para motocicletas e motonetas 45.41-2-06 - Comércio a varejo de peças e acessórios novos para motocicletas e motonetas 45.42-1-01 - Representantes comerciais e agentes do comércio de motocicletas e motonetas, peças e acessórios 46.23-1-09 - Comércio atacadista de alimentos para animais		
CÓDIGO E DESCRIÇÃO DA NATUREZA JURÍDICA 230-5 - Empresa Individual de Responsabilidade Limitada (de Natureza Empresári		
LOGRADOURO R RUA 03 - PQ TOPAZIO	NÚMERO 16	COMPLEMENTO LETRA C
CEP 65.073-200	BAIRRO/DISTRITO BELA VISTA	MUNICÍPIO SAO LUIS
UF MA	ENDEREÇO ELETRÔNICO AILTONBPEREIRA@GMAIL.COM	
TELEFONE (98) 3246-7962/ (98) 8823-8901		
ENTE FEDERATIVO RESPONSÁVEL (EFR) *****		
SITUAÇÃO CADASTRAL ATIVA	DATA DA SITUAÇÃO CADASTRAL 14/05/2019	
MOTIVO DE SITUAÇÃO CADASTRAL		
SITUAÇÃO ESPECIAL *****	DATA DA SITUAÇÃO ESPECIAL *****	

Aprovado pela Instrução Normativa RFB nº 1.863, de 27 de dezembro de 2018.

Emitido no dia **25/04/2022** às **08:15:41** (data e hora de Brasília).

Página: 1/5



REPÚBLICA FEDERATIVA DO BRASIL
CADASTRO NACIONAL DA PESSOA JURÍDICA

Proc. Nº PE013/22
Fis: 1074
Rubrica A

NÚMERO DE INSCRIÇÃO 33.614.584/0001-44 MATRIZ	COMPROVANTE DE INSCRIÇÃO E DE SITUAÇÃO CADASTRAL	DATA DE ABERTURA 14/05/2019
---	---	--------------------------------

NOME EMPRESARIAL COMERCIAL GOA EIRELI

<p>CÓDIGO E DESCRIÇÃO DAS ATIVIDADES ECONÔMICAS SECUNDÁRIAS</p> <p>46.37-1-99 - Comércio atacadista especializado em outros produtos alimentícios não especificados anteriormente</p> <p>46.39-7-01 - Comércio atacadista de produtos alimentícios em geral</p> <p>46.41-9-01 - Comércio atacadista de tecidos</p> <p>46.41-9-02 - Comércio atacadista de artigos de cama, mesa e banho</p> <p>46.42-7-02 - Comércio atacadista de roupas e acessórios para uso profissional e de segurança do trabalho</p> <p>46.43-5-01 - Comércio atacadista de calçados</p> <p>46.44-3-01 - Comércio atacadista de medicamentos e drogas de uso humano</p> <p>46.45-1-01 - Comércio atacadista de instrumentos e materiais para uso médico, cirúrgico, hospitalar e de laboratórios</p> <p>46.49-4-99 - Comércio atacadista de outros equipamentos e artigos de uso pessoal e doméstico não especificados anteriormente</p> <p>46.64-8-00 - Comércio atacadista de máquinas, aparelhos e equipamentos para uso odonto-médico-hospitalar; partes e peças</p> <p>46.83-4-00 - Comércio atacadista de defensivos agrícolas, adubos, fertilizantes e corretivos do solo</p> <p>47.12-1-00 - Comércio varejista de mercadorias em geral, com predominância de produtos alimentícios - minimercados, mercearias e armazéns</p> <p>47.21-1-02 - Padaria e confeitaria com predominância de revenda</p> <p>47.21-1-03 - Comércio varejista de laticínios e frios</p> <p>47.22-9-01 - Comércio varejista de carnes - açougues</p> <p>47.23-7-00 - Comércio varejista de bebidas</p> <p>47.32-6-00 - Comércio varejista de lubrificantes</p> <p>47.41-5-00 - Comércio varejista de tintas e materiais para pintura</p> <p>47.43-1-00 - Comércio varejista de vidros</p> <p>47.44-0-01 - Comércio varejista de ferragens e ferramentas</p>

<p>CÓDIGO E DESCRIÇÃO DA NATUREZA JURÍDICA</p> <p>230-5 - Empresa Individual de Responsabilidade Limitada (de Natureza Empresári</p>
--

LOGRADOURO R RUA 03 - PQ TOPAZIO	NÚMERO 16	COMPLEMENTO LETRA C
-------------------------------------	--------------	------------------------

CEP 65.073-200	BAIRRO/DISTRITO BELA VISTA	MUNICÍPIO SAO LUIS	UF MA
-------------------	-------------------------------	-----------------------	----------

ENDEREÇO ELETRÔNICO AILTONBPEREIRA@GMAIL.COM	TELEFONE (98) 3246-7962/ (98) 8823-8901
---	--

ENTE FEDERATIVO RESPONSÁVEL (EFR) *****
--

SITUAÇÃO CADASTRAL ATIVA	DATA DA SITUAÇÃO CADASTRAL 14/05/2019
-----------------------------	--

MOTIVO DE SITUAÇÃO CADASTRAL

SITUAÇÃO ESPECIAL *****	DATA DA SITUAÇÃO ESPECIAL *****
----------------------------	------------------------------------

Aprovado pela Instrução Normativa RFB nº 1.863, de 27 de dezembro de 2018.

Emitido no dia 25/04/2022 às 08:15:41 (data e hora de Brasília).

Página: 2/5



REPÚBLICA FEDERATIVA DO BRASIL
CADASTRO NACIONAL DA PESSOA JURÍDICA

Proc. Nº PE013/202
Fts: 1025
Rubrica A

NÚMERO DE INSCRIÇÃO 33.614.584/0001-44 MATRIZ	COMPROVANTE DE INSCRIÇÃO E DE SITUAÇÃO CADASTRAL	DATA DE ABERTURA 14/05/2019
NOME EMPRESARIAL COMERCIAL GOA EIRELI		
CÓDIGO E DESCRIÇÃO DAS ATIVIDADES ECONÔMICAS SECUNDÁRIAS 47.44-0-02 - Comércio varejista de madeira e artefatos 47.44-0-04 - Comércio varejista de cal, areia, pedra britada, tijolos e telhas 47.44-0-99 - Comércio varejista de materiais de construção em geral 47.51-2-01 - Comércio varejista especializado de equipamentos e suprimentos de informática 47.52-1-00 - Comércio varejista especializado de equipamentos de telefonia e comunicação 47.53-9-00 - Comércio varejista especializado de eletrodomésticos e equipamentos de áudio e vídeo 47.54-7-01 - Comércio varejista de móveis 47.54-7-02 - Comércio varejista de artigos de colchoaria 47.54-7-03 - Comércio varejista de artigos de iluminação 47.55-5-01 - Comércio varejista de tecidos 47.55-5-02 - Comercio varejista de artigos de armarinho 47.55-5-03 - Comercio varejista de artigos de cama, mesa e banho 47.56-3-00 - Comércio varejista especializado de instrumentos musicais e acessórios 47.59-8-01 - Comércio varejista de artigos de tapeçaria, cortinas e persianas 47.59-8-99 - Comércio varejista de outros artigos de uso pessoal e doméstico não especificados anteriormente 47.61-0-01 - Comércio varejista de livros 47.61-0-03 - Comércio varejista de artigos de papelaria 47.62-8-00 - Comércio varejista de discos, CDs, DVDs e fitas 47.63-6-01 - Comércio varejista de brinquedos e artigos recreativos		
CÓDIGO E DESCRIÇÃO DA NATUREZA JURÍDICA 230-5 - Empresa Individual de Responsabilidade Limitada (de Natureza Empresári		
LOGRADOURO R RUA 03 - PQ TOPAZIO	NÚMERO 16	COMPLEMENTO LETRA C
CEP 65.073-200	BAIRRO/DISTRITO BELA VISTA	MUNICÍPIO SAO LUIS
		UF MA
ENDEREÇO ELETRÔNICO AILTONBPEREIRA@GMAIL.COM	TELEFONE (98) 3246-7962/ (98) 8823-8901	
ENTE FEDERATIVO RESPONSÁVEL (EFR) *****		
SITUAÇÃO CADASTRAL ATIVA	DATA DA SITUAÇÃO CADASTRAL 14/05/2019	
MOTIVO DE SITUAÇÃO CADASTRAL		
SITUAÇÃO ESPECIAL *****	DATA DA SITUAÇÃO ESPECIAL *****	

Aprovado pela Instrução Normativa RFB nº 1.863, de 27 de dezembro de 2018.

Emitido no dia 25/04/2022 às 08:15:41 (data e hora de Brasília).

Página: 3/5



REPÚBLICA FEDERATIVA DO BRASIL
CADASTRO NACIONAL DA PESSOA JURÍDICA

Proc. N°

Fts: 1076

Rubrica

PE01362
A

NÚMERO DE INSCRIÇÃO 33.614.584/0001-44 MATRIZ	COMPROVANTE DE INSCRIÇÃO E DE SITUAÇÃO CADASTRAL	DATA DE ABERTURA 14/05/2019
---	---	--------------------------------

NOME EMPRESARIAL COMERCIAL GOA EIRELI

<p>CÓDIGO E DESCRIÇÃO DAS ATIVIDADES ECONÔMICAS SECUNDÁRIAS</p> <p>47.63-6-02 - Comércio varejista de artigos esportivos 47.63-6-03 - Comércio varejista de bicicletas e triciclos; peças e acessórios 47.63-6-04 - Comércio varejista de artigos de caça, pesca e camping 47.71-7-01 - Comércio varejista de produtos farmacêuticos, sem manipulação de fórmulas 47.71-7-03 - Comércio varejista de produtos farmacêuticos homeopáticos 47.71-7-04 - Comércio varejista de medicamentos veterinários 47.72-5-00 - Comércio varejista de cosméticos, produtos de perfumaria e de higiene pessoal 47.73-3-00 - Comércio varejista de artigos médicos e ortopédicos 47.74-1-00 - Comércio varejista de artigos de óptica 47.81-4-00 - Comércio varejista de artigos do vestuário e acessórios 47.82-2-02 - Comércio varejista de artigos de viagem 47.84-9-00 - Comércio varejista de gás liquefeito de petróleo (GLP) 47.89-0-02 - Comércio varejista de plantas e flores naturais 47.89-0-04 - Comércio varejista de animais vivos e de artigos e alimentos para animais de estimação 47.89-0-05 - Comércio varejista de produtos saneantes domissanitários 47.89-0-06 - Comércio varejista de fogos de artifício e artigos pirotécnicos 47.89-0-07 - Comércio varejista de equipamentos para escritório 47.89-0-08 - Comércio varejista de artigos fotográficos e para filmagem 47.89-0-99 - Comércio varejista de outros produtos não especificados anteriormente 56.11-2-03 - Lanchonetes, casas de chá, de sucos e similares</p>
--

<p>CÓDIGO E DESCRIÇÃO DA NATUREZA JURÍDICA</p> <p>230-5 - Empresa Individual de Responsabilidade Limitada (de Natureza Empresári</p>

LOGRADOURO R RUA 03 - PQ TOPAZIO	NÚMERO 16	COMPLEMENTO LETRA C
-------------------------------------	--------------	------------------------

CEP 65.073-200	BAIRRO/DISTRITO BELA VISTA	MUNICÍPIO SAO LUIS	UF MA
-------------------	-------------------------------	-----------------------	----------

ENDEREÇO ELETRÔNICO AILTONBPEREIRA@GMAIL.COM	TELEFONE (98) 3246-7962/ (98) 8823-8901
---	--

ENTE FEDERATIVO RESPONSÁVEL (EFR) *****
--

SITUAÇÃO CADASTRAL ATIVA	DATA DA SITUAÇÃO CADASTRAL 14/05/2019
-----------------------------	--

MOTIVO DE SITUAÇÃO CADASTRAL

SITUAÇÃO ESPECIAL *****	DATA DA SITUAÇÃO ESPECIAL *****
----------------------------	------------------------------------

Aprovado pela Instrução Normativa RFB nº 1.863, de 27 de dezembro de 2018.

Emitido no dia 25/04/2022 às 08:15:41 (data e hora de Brasília).

Página: 4/5



REPÚBLICA FEDERATIVA DO BRASIL
CADASTRO NACIONAL DA PESSOA JURÍDICA

Proc. N° PE013/22
Fis: 1077
Rubrica A

NÚMERO DE INSCRIÇÃO 33.614.584/0001-44 MATRIZ	COMPROVANTE DE INSCRIÇÃO E DE SITUAÇÃO CADASTRAL	DATA DE ABERTURA 14/05/2019
NOME EMPRESARIAL COMERCIAL GOA EIRELI		
CÓDIGO E DESCRIÇÃO DAS ATIVIDADES ECONÔMICAS SECUNDÁRIAS 56.20-1-01 - Fornecimento de alimentos preparados preponderantemente para empresas 56.20-1-02 - Serviços de alimentação para eventos e recepções - bufê 62.09-1-00 - Suporte técnico, manutenção e outros serviços em tecnologia da informação 71.12-0-00 - Serviços de engenharia 93.19-1-99 - Outras atividades esportivas não especificadas anteriormente		
CÓDIGO E DESCRIÇÃO DA NATUREZA JURÍDICA 230-5 - Empresa Individual de Responsabilidade Limitada (de Natureza Empresári		
LOGRADOURO R RUA 03 - PQ TOPAZIO	NÚMERO 16	COMPLEMENTO LETRA C
CEP 65.073-200	BAIRRO/DISTRITO BELA VISTA	MUNICÍPIO SAO LUIS
UF MA		TELEFONE (98) 3246-7962/ (98) 8823-8901
ENDEREÇO ELETRÔNICO AILTONBPEREIRA@GMAIL.COM		
ENTE FEDERATIVO RESPONSÁVEL (EFR) *****		
SITUAÇÃO CADASTRAL ATIVA	DATA DA SITUAÇÃO CADASTRAL 14/05/2019	
MOTIVO DE SITUAÇÃO CADASTRAL		
SITUAÇÃO ESPECIAL *****	DATA DA SITUAÇÃO ESPECIAL *****	

Aprovado pela Instrução Normativa RFB nº 1.863, de 27 de dezembro de 2018.

Emitido no dia **25/04/2022** às **08:15:41** (data e hora de Brasília).

Página: **5/5**

PODER JUDICIÁRIO DO ESTADO DO MARANHÃO
Corregedoria Geral da Justiça
Secretaria Judicial de Distribuição do Fórum de São Luís

CERTJUDONE-SJDFRSL - 10152022
Código de validação: 14E33E7756

Proc. Nº PE013/22
Fls: 1013
Rubrica A

Número da guia: 22057301001240634.

USANDO da faculdade que me confere a Lei. **CERTIFICO** a requerimento de pessoa interessada que, dando busca em nossos Arquivos dos Feitos das Varas Cíveis e Comércio, a partir do dia primeiro (1º) do mês de janeiro (01) do ano de dois mil e doze (2012) até o dia vinte e quatro (24) do mês de maio (05) do ano corrente, constatei **NÃO EXISTIR**¹ distribuição de pedido de **Falência, Concordata, Recuperação Judicial ou Extrajudicial ou Insolvência Civil** contra **COMERCIAL GOA EIRELI, inscrita no CNPJ sob nº 33.614.584/0001-44**. **CERTIFICO** finalmente que a Secretaria de Distribuição é a única existente nesta Cidade e **Termo Judiciário** de São Luís. O referido é verdade me reporto e dou fé. Dada e passada a presente Certidão na Secretaria de Distribuição a meu cargo, no Fórum "Desembargador Sarney Costa", nesta Cidade de São Luís, Capital do Estado do Maranhão. Eu, **Gisele Meireles Mendes**, Técnico Judiciário, mat. 134577, consultei e digitei. E eu, **Anselmo de Jesus Carvalho**, Secretário Judicial da Distribuição, mat. 100073, subscrevo e assino digitalmente.

ANSELMO DE JESUS CARVALHO
Secretário Judicial de Distribuição de Entrância Final
Secretaria Judicial de Distribuição do Fórum de São Luís
Matrícula 100073

1 OBSERVAÇÃO:

O CNPJ constante nesta certidão foi informado pelo solicitante. Sua titularidade deverá ser conferida pelo interessado e destinatário. Os feitos oriundos da Vara de Interesses Difusos e Coletivos terão sua competência vinculada às Varas Cíveis e/ou Fazenda, de acordo com os litigantes. As consultas foram realizadas nos sistemas Themis PG e Processo Eletrônico Judicial (PJE) e **ABRANGE SOMENTE AS VARAS COMUNS DO TERMO JUDICIÁRIO DE SÃO LUIS**. Esta certidão terá validade de sessenta (60) dias (art. 198 do Código de Normas da CGJ) e emitida em uma única via mediante código de Selo Eletrônico Judicial, sem rasuras e mediante assinatura eletrônica do servidor (art. 199 do Código de Normas da CGJ c/c art. 7º da Resolução-GP nº 38/2022). Esta certidão foi expedida nos termos da Resolução-GP nº 38/2022 e a autenticidade do Selo de Fiscalização Eletrônico Judicial será objeto de conferência por qualquer interessado, que poderá consultar a validade do selo e o detalhamento dos respectivos atos praticados no sítio eletrônico do Tribunal de Justiça do Maranhão por meio do link <https://selos.tjma.jus.br>, mediante o preenchimento do código de validação do selo ou através de aplicativo leitor de QR Code.

Fórum Desembargador "Sarney Costa"

Avenida Prof. Carlos Cunha, s/n, Calhau, São Luís/MA – CEP 65076-820 – Fone (98) 3194-5409 / 5408





PODER JUDICIÁRIO DO ESTADO DO MARANHÃO
Corregedoria Geral da Justiça
Secretaria Judicial de Distribuição do Fórum de São Luís

Proc. N° PE013629
Fis: 1079
Rubrica A

Documento assinado. SÃO LUÍS - ENTRÂNCIA FINAL, 24/05/2022 16:14 (ANSELMO DE JESUS CARVALHO)



Voltar

Imprimir

Proc. Nº

Fis:

Rubrica

PE013/22
1020
A



Certificado de Regularidade do FGTS - CRF

Inscrição: 33.614.584/0001-44

Razão Social: COMERCIAL GOA EIRELI

Endereço: RUA 03 L C PQ TOPAZIO / BELA VISTA / SAO LUIS / MA / 65073-200

A Caixa Econômica Federal, no uso da atribuição que lhe confere o Art. 7, da Lei 8.036, de 11 de maio de 1990, certifica que, nesta data, a empresa acima identificada encontra-se em situação regular perante o Fundo de Garantia do Tempo de Serviço - FGTS.

O presente Certificado não servirá de prova contra cobrança de quaisquer débitos referentes a contribuições e/ou encargos devidos, decorrentes das obrigações com o FGTS.

Validade: 16/05/2022 a 14/06/2022

Certificação Número: 2022051604092609384973

Informação obtida em 25/05/2022 14:23:03

A utilização deste Certificado para os fins previstos em Lei esta condicionada a verificação de autenticidade no site da Caixa:
www.caixa.gov.br

PODER JUDICIÁRIO
JUSTIÇA DO TRABALHOProc. Nº PE013/2022
Fts: 1021
Rubrica A**CERTIDÃO NEGATIVA DE DÉBITOS TRABALHISTAS**

Nome: COMERCIAL GOA EIRELI (MATRIZ E FILIAIS)

CNPJ: 33.614.584/0001-44

Certidão nº: 8829802/2022

Expedição: 17/03/2022, às 16:26:14

Validade: 13/09/2022 - 180 (cento e oitenta) dias, contados da data de sua expedição.

Certifica-se que **COMERCIAL GOA EIRELI (MATRIZ E FILIAIS)**, inscrito(a) no CNPJ sob o nº **33.614.584/0001-44**, **NÃO CONSTA** como inadimplente no Banco Nacional de Devedores Trabalhistas.

Certidão emitida com base nos arts. 642-A e 883-A da Consolidação das Leis do Trabalho, acrescentados pelas Leis ns.º 12.440/2011 e 13.467/2017, e no Ato 01/2022 da CGJT, de 21 de janeiro de 2022. Os dados constantes desta Certidão são de responsabilidade dos Tribunais do Trabalho.

No caso de pessoa jurídica, a Certidão atesta a empresa em relação a todos os seus estabelecimentos, agências ou filiais.

A aceitação desta certidão condiciona-se à verificação de sua autenticidade no portal do Tribunal Superior do Trabalho na Internet (<http://www.tst.jus.br>).

Certidão emitida gratuitamente.

INFORMAÇÃO IMPORTANTE

Do Banco Nacional de Devedores Trabalhistas constam os dados necessários à identificação das pessoas naturais e jurídicas inadimplentes perante a Justiça do Trabalho quanto às obrigações estabelecidas em sentença condenatória transitada em julgado ou em acordos judiciais trabalhistas, inclusive no concernente aos recolhimentos previdenciários, a honorários, a custas, a emolumentos ou a recolhimentos determinados em lei; ou decorrentes de execução de acordos firmados perante o Ministério Público do Trabalho, Comissão de Conciliação Prévia ou demais títulos que, por disposição legal, contiver força executiva.



MINISTÉRIO DO TRABALHO E PREVIDÊNCIA
SECRETARIA DE TRABALHO
Coordenação-Geral de Recursos

CERTIDÃO DE DÉBITOS TRABALHISTAS
NEGATIVA

Proc. N° PE013/22
Fis: 1022
Rubrica A

EMPREGADOR: COMERCIAL GOA EIRELI

INSCRIÇÃO: 33.614.584/0001-44

DATA E HORA DA EMISSÃO: 22/04/2022, às 18:08:50, conforme horário oficial de Brasília

CERTIFICA-SE, de acordo com as informações registradas no sistema de Controle de Processos de Multas e Recursos que, nesta data, **NÃO CONSTAM** débitos decorrentes de autuações em face do empregador acima identificado.

1. Esta certidão abrange todos os estabelecimentos do empregador.
2. A presente certidão não modifica a situação do empregador que conste do cadastro previsto na Portaria Interministerial MTE/SDH n° 2, de 12 de maio de 2011, que disciplina o Cadastro de Empregadores que tenham submetido trabalhadores a condições análogas a de escravo.
3. Conforme artigo 5º, parágrafo único da Portaria MTE n° 1.421/2014, a certidão ora instituída refletirá sempre a última situação ocorrida em cadastros administrativos pelo emitente, de modo que, havendo processos enviados à Procuradoria da Fazenda Nacional - PFN, quanto a estes, poderá ser obtida certidão específica perante aquele órgão, visando a demonstrar a situação atualizada dos mesmos.
4. Expedida com base na Portaria MTE n° 1.421, de 12 de setembro de 2014. Emitida gratuitamente.



Dados para conferência da autenticidade desta certidão:

Endereço: <https://eprocesso.sit.trabalho.gov.br/Certidao/Validar>

Código: LBR8CEMTFF

A autenticidade também pode ser verificada a partir do QR Code ao lado.



**GOVERNO DO ESTADO DO MARANHÃO
SECRETARIA DE ESTADO DA FAZENDA**

Proc. N° PE013/22
Fts: 1023
Rubrica A

CERTIDÃO POSITIVA DE DÉBITOS COM EFEITO DE NEGATIVA

Nº Certidão: 014869/22

Data da

07/02/2022 10:28:27

Inscrição Estadual: 127015914

CPF/CNPJ: 33614584000144

Razão Social: COMERCIAL GOA EIRELI

Endereço: RUA 03 - PQ TOPAZIO, 16 LETRA C CEP: 65073200 - BELA VISTA

Telefone: (98)32467962

Município: SAO LUIS

UF: MA

Certificamos que, após a realização das consultas procedidas no sistema desta Secretaria, substanciado pelo art. 240 a 242, da lei nº 7.799, de 19/12/2002 e disposto no artigo 205 da lei nº 5.172, de 25 de outubro de 1966 (Código Tributário Nacional), constam crédito tributário, não vencidos ou com exigibilidade suspensa, conforme indicados, em desfavor do sujeito passivo acima identificado. Ressalvado, todavia, à Fazenda Pública Estadual o direito da cobrança de dívidas que venham a ser apuradas e não alcançadas pela decadência.

DESCRIÇÃO DOS DÉBITOS			
TIPO	DOCUMENTO	DATA EMISSÃO	SITUAÇÃO
AUTO DE INFRAÇÃO	912163003079	04/10/2021	IMPUGNADO

Validade da Certidão: 120 (cento e vinte) dias: 07/06/2022.

A autenticidade desta certidão deverá ser confirmada no endereço:

<http://portal.sefaz.ma.gov.br/>, clicando no item "Certidões" e em seguida em "Validação de Certidão Negativa de Débito".

CERTIDÃO EMITIDA GRATUITAMENTE.

Data Impressão: 17/03/2022 14:44:10



**GOVERNO DO ESTADO DO MARANHÃO
SECRETARIA DE ESTADO DA FAZENDA**

Proc. Nº PE013622
Fts: 1024
Rubrica A

CERTIDÃO NEGATIVA DE DÍVIDA ATIVA

Nº Certidão: 008688/22

Data da

07/02/2022 10:30:43

Inscrição Estadual: 127015914

CPF/CNPJ: 33614584000144

Razão Social: COMERCIAL GOA EIRELI

Endereço: RUA 03 - PQ TOPAZIO, 16 LETRA C CEP: 65073200 - BELA VISTA

Telefone: (98)32467962

Município: SAO LUIS

UF: MA

Certificamos que, após a realização das consultas procedidas no sistema desta Secretaria e na forma do disposto do artigo 156, da lei nº 2.231, de 29/12/1962, substanciado pelos artigos 240 a 242 da lei nº 7.799, de 19/12/2002, bem como prescreve o artigo 205 da lei nº 5.172, de 25 de outubro de 1966 (Código Tributário Nacional) não constam débitos inscritos na Dívida Ativa, em nome do sujeito passivo acima identificado.

Validade da Certidão: 120 (cento e vinte) dias: 07/06/2022.

A autenticidade desta certidão deverá ser confirmada no endereço:

<http://portal.sefaz.ma.gov.br/>, clicando no item "Certidões" e em seguida em "Validação de Certidão Negativa de Dívida Ativa".

CERTIDÃO EMITIDA GRATUITAMENTE.

Data Impressão: 17/03/2022 14:45:22

Proc. N° PE013/20
Fts: 1025
Rubrica A

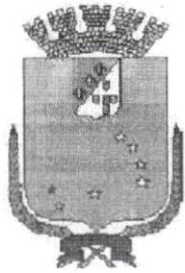

PREFEITURA DE SÃO LUÍS

SECRETARIA MUNICIPAL DE SAÚDE

SUPERINTENDÊNCIA DE VIGILÂNCIA EPIDEMIOLÓGICA E SANITÁRIA
COORDENAÇÃO DE VIGILÂNCIA SANITÁRIA

ATESTADO SANITÁRIO N.º 000943/2022

A SUPERINTENDÊNCIA DE VIGILÂNCIA EPIDEMIOLÓGICA E SANITÁRIA, através da Coordenação de Vigilância Sanitária, de conformidade com os termos dos artigos 175 e 176 da Lei Municipal 3546 de 05 de agosto de 1996, concede licença a firma **COMERCIAL GOA EIRELI** - Nome Fantasia: **GOA DISTRIBUIDORA** - CNPJ N.º: 33.614.584/0001-44, para funcionamento de **COMÉRCIO VAREJISTA DE PRODUTOS SANEANTES DOMISSANITÁRIOS**, situada na Rua 03, Parque Topázio, 16, Letra C, Bela Vista, nesta cidade.

São Luis(MA), 6 de Maio de 2022.

Zilmair G. Pinheiro Rodrigues
Coordenadora de Vigilância
Sanitária

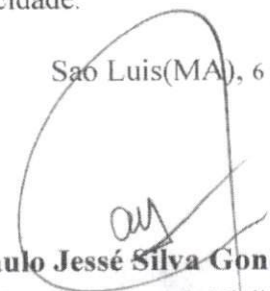
Paulo Jessé Silva Gonçalves
Superintendente de Vigilância
Epidemiológica e Sanitária

O presente Atestado Sanitário deverá ser fixado em local visível à fiscalização e terá validade de um (01) ano a partir da data de expedição, conforme Lei Complementar Estadual nº039, de 15.12.1998, sendo obrigatório a sua renovação.

Proc. N° PE013/22
Fls: 1020
Rubrica A

CERTIDÃO ESPECÍFICA

Sistema Nacional de Registro de Empresas Mercantis - SINREM

Certificamos que as informações abaixo constam dos documentos arquivados nesta Junta Comercial e são vigentes na data da sua expedição.

Certificamos que COMERCIAL GOA EIRELI encontra-se registrada nesta Junta Comercial, como segue:		Protocolo: MAC2201936645	
NIRE 21600166560 CNPJ 33.614.584/0001-44		Situação ATIVA Status SEM STATUS	
Endereço Completo 03 - PQ TOPAZIO, Nº 16, LETRA C, BELA VISTA - São Luís/MA - CEP 65073-200			
Arquivamentos Posteriores			
Ato	Número	Data	Descrição
002	20220405115	24/04/2022	ALTERACAO DE DADOS (EXCETO NOME EMPRESARIAL)
223	20220431213	07/04/2022	BALANCO
002	20210641827	11/06/2021	ALTERACAO DE DADOS E DE NOME EMPRESARIAL
002	20200729330	27/10/2020	REENQUADRAMENTO DE MICROEMPRESA COMO EMPRESA DE PEQUENO PORTE
002	21600166560	27/10/2020	TRANSFORMACAO
002	21600166560	27/10/2020	ALTERACAO DE DADOS E DE NOME EMPRESARIAL
315	MX00241583	01/03/2020	ENQUADRAMENTO DE MICROEMPRESA
002	ME38852793	29/05/2019	ALTERACAO DE DADOS (EXCETO NOME EMPRESARIAL)
002	ME38801082	28/05/2019	ALTERACAO DE DADOS (EXCETO NOME EMPRESARIAL)
002	ME38312695	20/05/2019	ALTERACAO DE DADOS (EXCETO NOME EMPRESARIAL)
002	ME38248994	17/05/2019	ALTERACAO DE DADOS (EXCETO NOME EMPRESARIAL)
002	ME38238292	16/05/2019	ALTERACAO DE DADOS (EXCETO NOME EMPRESARIAL)
002	ME38236724	16/05/2019	ALTERACAO DE DADOS (EXCETO NOME EMPRESARIAL)
080	21801632703	14/05/2019	ENQUADRAMENTO DE MICROEMPRESA
080	21801632703	14/05/2019	INSCRIÇÃO DE MICROEMPREENDEDOR INDIVIDUAL

Esta certidão foi emitida automaticamente em 06/05/2022, às 18:53:42 (horário de Brasília).
Se impressa, verificar sua autenticidade no <https://www.empresafacil.ma.gov.br>, com o código **GS2AKGY**.



MAC2201936645

LARISSA ROCHA DA SILVA
Secretário(a) Geral

Proc. N° PE013/20
Fto: 1027
Rubrica A

CERTIDÃO SIMPLIFICADA

Sistema Nacional de Registro de Empresas Mercantis - SINREM

Certificamos que as informações abaixo constam dos documentos arquivados nesta Junta Comercial e são vigentes na data da sua expedição.

Nome Empresarial: COMERCIAL GOA EIRELI			Protocolo: MAC2201936616
Natureza Jurídica: Empresa Individual de Responsabilidade Limitada (de Natureza Empresária)			
NIRE (Sede) 21600166560	CNPJ 33.614.584/0001-44	Arquivamento do Ato Constitutivo 14/05/2019	Início de Atividade 14/05/2019
Endereço Completo Rua 03 - PQ TOPAZIO, Nº 16, LETRA C BELA VISTA - São Luís/MA - CEP 65073-200			
Objeto COMERCIO VAREJISTA DE PRODUTOS ALIMENTICIOS EM GERAL OU ESPECIALIZADO EM PRODUTOS ALIMENTICIOS NAO ESPECIFICADOS ANTERIORMENTE COMERCIO VAREJISTA DE MADEIRA E ARTEFATOS COMERCIO VAREJISTA DE MATERIAIS DE CONSTRUCAO NAO ESPECIFICADOS ANTERIORMENTE COMERCIO VAREJISTA ESPECIALIZADO DE EQUIPAMENTOS DE TELEFONIA E COMUNICACAO COMERCIO VAREJISTA DE PLANTAS E FLORES NATURAIS COMERCIO VAREJISTA DE MERCADORIAS EM GERAL, COM PREDOMINANCIA DE PRODUTOS ALIMENTICIOS MINIMERCADOS, MERCEARIAS E ARMAZENS COMERCIO VAREJISTA DE OUTROS ARTIGOS DE USO PESSOAL E DOMESTICO NAO ESPECIFICADOS ANTERIORMENTE COMERCIO VAREJISTA DE LUBRIFICANTES COMERCIO ATACADISTA DE DEFENSIVOS AGRICOLAS, ADUBOS, FERTILIZANTES E CORRETIVOS DO SOLO COMERCIO VAREJISTA DE TECIDOS OUTRAS ATIVIDADES ESPORTIVAS NAO ESPECIFICADAS ANTERIORMENTE COMERCIO ATACADISTA DE PRODUTOS ALIMENTICIOS EM GERAL SERVICOS DE ALIMENTACAO PARA EVENTOS E RECEPCOES BUFE LANCHONETES, CASAS DE CHA, DE SUCOS E SIMILARES COMERCIO ATACADISTA DE ALIMENTOS PARA ANIMAIS COMERCIO ATACADISTA ESPECIALIZADO EM OUTROS PRODUTOS ALIMENTICIOS NAO ESPECIFICADOS ANTERIORMENTE COMERCIO ATACADISTA DE ARTIGOS DE CAMA, MESA E BANHO COMERCIO ATACADISTA DE ROUPAS E ACESSORIOS PARA USO PROFISSIONAL E DE SEGURANCA DO TRABALHO COMERCIO ATACADISTA DE CALCADOS COMERCIO ATACADISTA DE LIVROS, JORNAIS E OUTRAS PUBLICACOES COMERCIO ATACADISTA DE EQUIPAMENTOS ELETRICOS DE USO PESSOAL E DOMESTICO COMERCIO ATACADISTA DE APARELHOS ELETRONICOS DE USO PESSOAL E DOMESTICO COMERCIO ATACADISTA DE MOVEIS E ARTIGOS DE COLCHOARIA COMERCIO ATACADISTA DE PRODUTOS DE HIGIENE, LIMPEZA E CONSERVACAO DOMICILIAR COMERCIO ATACADISTA DE EQUIPAMENTOS DE INFORMATICA COMERCIO ATACADISTA DE SUPRIMENTOS PARA INFORMATICA COMERCIO ATACADISTA DE COMPONENTES ELETRONICOS E EQUIPAMENTOS DE TELEFONIA E COMUNICACAO COMERCIO ATACADISTA DE MAQUINAS, EQUIPAMENTOS PARA TERRAPLENAGEM, MINERACAO E CONSTRUCAO PARTES E PECAS COMERCIO ATACADISTA DE MAQUINAS E EQUIPAMENTOS PARA USO INDUSTRIAL PARTES E PECAS COMERCIO ATACADISTA DE OUTRAS MAQUINAS E EQUIPAMENTOS NAO ESPECIFICADOS ANTERIORMENTE PARTES E PECAS COMERCIO ATACADISTA DE FERRAGENS E FERRAMENTAS COMERCIO ATACADISTA DE MATERIAL ELETRICO COMERCIO ATACADISTA DE MATERIAIS DE CONSTRUCAO EM GERAL COMERCIO ATACADISTA DE MERCADORIAS EM GERAL, COM PREDOMINANCIA DE PRODUTOS ALIMENTICIOS FABRICACAO DE EQUIPAMENTOS TRANSMISSORES DE COMUNICACAO, PECAS E ACESSORIOS FABRICACAO DE EQUIPAMENTOS E ACESSORIOS PARA SEGURANCA PESSOAL E PROFISSIONAL SERVICOS DE MANUTENCAO E REPARACAO MECANICA DE VEICULOS AUTOMOTORES COMERCIO POR ATACADO DE PECAS E ACESSORIOS NOVOS PARA VEICULOS AUTOMOTORES COMERCIO POR ATACADO DE PECAS E ACESSORIOS PARA MOTOCICLETAS E MOTONETAS COMERCIO A VAREJO DE PECAS E ACESSORIOS NOVOS PARA MOTOCICLETAS E MOTONETAS REPRESENTANTES COMERCIAIS E AGENTES DO COMERCIO DE MOTOCICLETAS E MOTONETAS, PECAS E ACESSORIOS COMERCIO ATACADISTA DE MEDICAMENTOS E DROGAS DE USO HUMANO COMERCIO ATACADISTA DE PRODUTOS ODONTOLOGICOS COMERCIO VAREJISTA ESPECIALIZADO DE PECAS E ACESSORIOS PARA APARELHOS ELETROELETRONICOS PARA USO DOMESTICO, EXCETO INFORMATICA E COMUNICACAO DESENVOLVIMENTO DE PROGRAMAS DE COMPUTADOR SOB ENCOMENDA REPARACAO E MANUTENCAO DE EQUIPAMENTOS ELETROELETRONICOS DE USO PESSOAL E DOMESTICO PORTAIS, PROVEDORES DE CONTEUDO E OUTROS SERVICOS DE INFORMACAO NA INTERNET TREINAMENTO EM DESENVOLVIMENTO PROFISSIONAL E GERENCIAL ATIVIDADES DE CONSULTORIA EM GESTAO EMPRESARIAL, EXCETO CONSULTORIA TECNICA ESPECIFICA OUTRAS ATIVIDADES DE SERVICOS PRESTADOS PRINCIPALMENTE AS EMPRESAS NAO ESPECIFICADAS ANTERIORMENTE SERVICOS DE ACABAMENTOS GRAFICOS, EXCETO ENCADERNACAO E PLASTIFICACAO SERVICOS DE ENCADERNACAO E PLASTIFICACAO REPARACAO E MANUTENCAO DE COMPUTADORES E DE EQUIPAMENTOS PERIFERICOS SUPORTE TECNICO, MANUTENCAO E OUTROS SERVICOS EM TECNOLOGIA DA INFORMACAO COMERCIO A VAREJO DE PNEUMATICOS E CAMARAS DE AR COMERCIO ATACADISTA DE INSTRUMENTOS E MATERIAIS PARA USO MEDICO, CIRURGICO, HOSPITALAR E DE LABORATORIOS COMERCIO ATACADISTA DE OUTROS EQUIPAMENTOS E ARTIGOS DE USO PESSOAL E DOMESTICO NAO ESPECIFICADOS ANTERIORMENTE PADARIA E CONFEITARIA COM PREDOMINANCIA DE REVENDA COMERCIO VAREJISTA DE LATICINIOS E FRIOS COMERCIO VAREJISTA DE CARNES - ACOUGUES COMERCIO VAREJISTA DE BEBIDAS COMERCIO VAREJISTA DE HORTIFRUTIGRANJEIROS COMERCIO VAREJISTA DE TINTAS E MATERIAIS PARA PINTURA COMERCIO VAREJISTA DE VIDROS COMERCIO VAREJISTA DE FERRAGENS E FERRAMENTAS COMERCIO VAREJISTA DE MATERIAIS HIDRAULICOS COMERCIO VAREJISTA DE CAL, AREIA, PEDRA BRITADA, TIJOLOS E TELHAS COMERCIO VAREJISTA DE MATERIAIS DE CONSTRUCAO EM GERAL COMERCIO VAREJISTA ESPECIALIZADO DE EQUIPAMENTOS E SUPRIMENTOS DE INFORMATICA COMERCIO VAREJISTA ESPECIALIZADO DE ELETRODOMESTICOS E EQUIPAMENTOS DE AUDIO E VIDEO COMERCIO VAREJISTA DE MOVEIS CONFECACAO DE ROUPAS PROFISSIONAIS, EXCETO SOB MEDIDA COMERCIO VAREJISTA DE ARTIGOS DE COLCHOARIA COMERCIO VAREJISTA DE ARTIGOS DE ILUMINACAO COMERCIO VAREJISTA DE ARTIGOS DE ARMARINHO COMERCIO VAREJISTA DE ARTIGOS DE CAMA, MESA E BANHO COMERCIO VAREJISTA DE ARTIGOS DE TAPECARIA, CORTINAS E PERSIANAS COMERCIO VAREJISTA DE ARTIGOS DE PAPELARIA COMERCIO VAREJISTA DE BRINQUEDOS E ARTIGOS RECREATIVOS COMERCIO VAREJISTA DE ARTIGOS ESPORTIVOS COMERCIO VAREJISTA DE MEDICAMENTOS VETERINARIOS COMERCIO VAREJISTA DE COSMETICOS, PRODUTOS DE PERFUMARIA E DE HIGIENE PESSOAL COMERCIO VAREJISTA DE ARTIGOS DO VESTUARIO E ACESSORIOS COMERCIO VAREJISTA DE CALCADOS CARGA E DESCARGA COMERCIO VAREJISTA DE ARTIGOS DE VIAGEM COMERCIO VAREJISTA DE GAS LIQUEFEITO DE PETROLEO GLP COMERCIO VAREJISTA DE ANIMAIS VIVOS E DE ARTIGOS E ALIMENTOS PARA ANIMAIS DE ESTIMACAO COMERCIO VAREJISTA DE PRODUTOS SANEANTES DOMISSANITARIOS COMERCIO VAREJISTA DE EQUIPAMENTOS PARA ESCRITORIO COMERCIO VAREJISTA DE ARTIGOS FOTOGRAFICOS E PARA FILMAGEM INSTALACAO E MANUTENCAO DE SISTEMAS CENTRAIS DE AR CONDICIONADO, DE VENTILACAO E REFRIGERACAO SERVICOS DE PINTURA DE EDIFICIOS EM GERAL FORNECIMENTO DE ALIMENTOS PREPARADOS PREPONDERANTEMENTE PARA EMPRESAS COMERCIO VAREJISTA DE MATERIAL ELETRICO COMERCIO VAREJISTA DE OUTROS PRODUTOS NAO ESPECIFICADOS ANTERIORMENTE			
Capital R\$ 450.000,00 (quatrocentos e cinquenta mil reais)	Porte EPP (Empresa de Pequeno	Prazo de Duração Indeterminado	

Proc. N° PEQ13/22
Fls: 1023
Rubrica A

CERTIDÃO SIMPLIFICADA

Continuação

Sistema Nacional de Registro de Empresas Mercantis - SINREM

Certificamos que as informações abaixo constam dos documentos arquivados
nesta Junta Comercial e são vigentes na data da sua expedição.

Nome Empresarial: COMERCIAL GOA EIRELI			Protocolo: MAC2201936616	
Natureza Jurídica: Empresa Individual de Responsabilidade Limitada (de Natureza Empresária)				
Capital Integralizado		Porte)		
R\$ 450.000,00 (quatrocentos e cinquenta mil reais)				
Titular				
Nome	CPF	Administrador	Início do Mandato	Término do Mandato
LEANDRO DA SILVA OLIVEIRA	628.662.343-40	S	11/06/2021	Indeterminado
Dados do Administrador				
Nome	CPF	Início do Mandato	Término do Mandato	
LEANDRO DA SILVA OLIVEIRA	628.662.343-40	11/06/2021	Indeterminado	
Último Arquivamento			Situação	
Data	Número	Ato/eventos	ATIVA	
24/04/2022	20220405115	002 / 021 - ALTERAÇÃO DE DADOS (EXCETO NOME EMPRESARIAL)	Status SEM STATUS	

Esta certidão foi emitida automaticamente em 06/05/2022, às 18:52:56 (horário de Brasília).
Se impressa, verificar sua autenticidade no <https://www.empresafacil.ma.gov.br>, com o código XGAJACVA.

MAC2201936616

LARISSA ROCHA DA SILVA
Secretário Geral

ASSOCIAÇÃO COMUNITARIA BENEFICIENTE NOSSA SENHORA DA CONCEIÇÃO

Escola Comunitária Nossa Senhora da Conceição

Fundada em 14 de março de 1987 – C.G.C 12.093.860/0001-04

ATESTADO DE CAPACIDADE TECNICA

Proc. N° PE013/22
Fls: 1029
Rubrica A

Atestamos para devido fins que a empresa **COMERCIAL GOA EIRELI** inscrita no CNPJ nº 33.614.584/0001-44, estabelecida na **R TRES – N 16 – LETRA C – PQ TOPAZIO – BAIRRO JD BELA VISTA – CEP 65073-200 - São Luís/MA**, forneceu a esta instituição satisfatoriamente os matérias relacionado abaixo no período de Dezembro 2021.

DESCRIÇÃO: 01 und de cafeteira elétrica. 01 und de liquidificador industrial, 01 und de micro-ondas de 30l, 02 und de ventilador de parede 50 a 60cm, 01 und de ar condicionado Split 12000 btus, 01 und de ar de condicionado Split 18000 btus, 01 und de bebedouro industrial, 02 und frigobar cap. 68l, 01 und de refrigerador de duas portas, 01 und de bebedouro de garrafão 10 a 20l, 01 und de fogão industrial 4 bocas c/ forno, 01 und de mesa p/ escritório simples duas gavetas, 01 und de cadeira p/ secretaria giratória, 01 und de longarina 3 lugares, 02 und de cadeira fixa.

São Luis, MA 02 de março de 2022.



Clemente Sousa Filho

Clemente Sousa Filho
RG nº 028487172004-3
CPF nº 475.956.983-91
Presidente

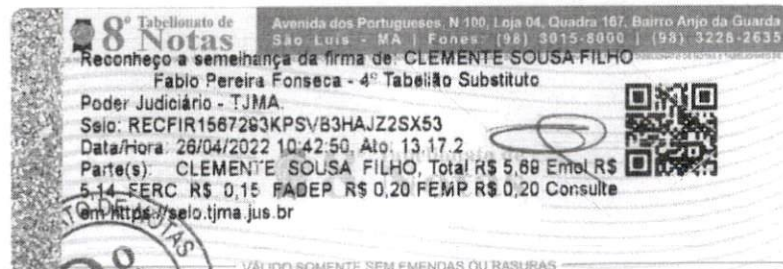

Rua São Raimundo Nº 521 – São Raimundo - Anjo da Guarda

Contato: (98) 3271-0494/ 8880-7762

CEP: 65.085-270 – São Luís/MA – E-mail: encs.daconceicao@hotmail.com

TERMO DE ABERTURA

Proc. N° PE013/22
Fts: 1030
Rubrica A

Contem este Livro, 0054 folhas numeradas seguidamente pelo processo eletronico de dados totalmente escrituradas, de **0001 a 0054** e que servira de **LIVRO DIARIO** de numero **001** na forma da Instrucao Normativa **IN n° 82 de 19/02/2121**, onde estao registradas todas as operações realizadas pela empresa abaixo qualificada, no periodo de 02/01/21 a 31/12/21.

EMPRESA : COMERCIAL GOA EIRELI
ENDereco : RUA 03 - PQ TOPAZIO Nº 16 - LETRA C
CIDADE : SÃO LUIS/MA
BAIRRO : BAIRRO BELA VISTA - CEP: 65073-200
CNPJ: 33.614.584/0001-44
INSCR. ESTADUAL : 12.701.591-4
ORGAO DE INSCRICAO: JUNTA COMERCIAL DO ESTADO DO MARANHÃO
NO. DA INSCRICAO : 21600166560 EM 14/05/2019

São Luis, 02 de Janeiro de 2021

COMERCIAL GOA EIRELI

LEANDRO DA SILVA OLIVEIRA

Titular

CPF: 628.662.343-40

JOSE AILTON BARROS PEREIRA

Contador - CRC - 008142/O-3

CPF: 171.463.723-91

TERMO DE ENCERRAMENTOProc. N° PE013/22
Fts: 1031
Rubrica A

Contem este Livro, 0054 folhas numeradas seguidamente pelo processo eletronico de dados totalmente escrituradas, de **0001 a 0054** e que serviu de **LIVRO DIARIO** de numero **001** na forma da Instrucao Normativa **IN n° 82 de 19/02/2121** onde estao registradas todas as operaçoes realizadas pela empresa abaixo qualificada, no período de 02/01/21 a 31/12/21.

EMPRESA : COMERCIAL GOA EIRELI
ENDEREÇO : RUA 03 - PQ TOPAZIO Nº 16 - LETRA C
CIDADE : SÃO LUIS/MA
BAIRRO : BAIRRO BELA VISTA - CEP: 65073-200
CNPJ: 33.614.584/0001-44
INSCR. ESTADUAL : 12.701.591-4
ORGAO DE INSCRICAO: JUNTA COMERCIAL DO ESTADO DO MARANHÃO
NO. DA INSCRICAO : 21600166560 EM 14/05/2019

São Luis, 31 de Dezembro de 2021

COMERCIAL GOA EIRELI

LEANDRO DA SILVA OLIVEIRA

Titular

CPF: 628.662.343-40

JOSE AILTON BARROS PEREIRA

Contador - CRC - 008142/O-3

CPF: 171.463.723-91



ASSINATURA ELETRÔNICA

Proc. N° PE013/22
Fte: 1032
Rubrica A

Certificamos que o ato da empresa COMERCIAL GOA EIRELI consta assinado digitalmente por:

IDENTIFICAÇÃO DO(S) ASSINANTE(S)	
CPF/CNPJ	Nome
17146372391	JOSE AILTON BARROS PEREIRA
62866234340	LEANDRO DA SILVA OLIVEIRA

CERTIFICO A AUTENTICAÇÃO EM 19/04/2022 14:18 SOB N° 20220471142.
PROTOCOLO: 220471142 DE 19/04/2022. NIRE: 21600166560.
COMERCIAL GOA EIRELI

JUCEMA

ANSELMO DIAS CARNEIRO LOPES FILHO
RESPONSÁVEL PELA AUTENTICAÇÃO
SÃO LUÍS, 19/04/2022
empresafacil.ma.gov.br

COMERCIAL GOA EIRELI
RUA 03 - PQ TOPAZIO Nº 16 LETRA C

Bairro BELA VISTA
SÃO LUIS-MA
CEP:65073-200
CNPJ: 33.614.584/0001-44
NIRE: 21600166560

Proc. Nº PE013/22
Fts: 1033
Rubrica A

BALANÇO PATRIMONIAL EXERCÍCIO 2021

ATIVO

CIRCULANTE

Disponível	<u>90.171,88</u>
<i>Caixa</i>	630,60
<i>Banco c/ Movimento</i>	89.541,28
Realizável a curto prazo	<u>702.297,51</u>
<i>Títulos a receber</i>	416.885,26
<i>Almoxarifado</i>	285.412,25

PERMANENTE

Imobilizado	<u>315.842,25</u>
<i>Bens e direitos de uso</i>	315.842,25

TOTAL DO ATIVO **1.108.311,64**

São Luis-MA, 31 de Dezembro de 2021

COMERCIAL GOA EIRELI
LEANDRO DA SILVA OLIVEIRA
CPF: 628.662.343-40
RG: 0586485220160 SSP/MA

JOSE AILTON BARROS PEREIRA
Tec. Contabilidade
CRC-MA: 008142/O-3
CPF: 171.463.723-91

COMERCIAL GOA EIRELI
RUA 03 - PQ TOPAZIO Nº 16 LETRA C

Bairro BELA VISTA
SÃO LUIS-MA
CEP:65073-200
CNPJ: 33.614.584/0001-44
NIRE: 21600166560

Proc. Nº PE013/22
Fis: 1034
Rubrica A

BALANÇO PATRIMONIAL EXERCÍCIO 2021

PASSIVO

CIRCULANTE

Exigível a Curto Prazo	<u>172.608,32</u>
Fornecedores	148.524,71
Obrigações Trabalhistas/encargos sociais	6.541,28
Impostos e Contribuições a Pagar	17.542,33
Exigível a Longo Prazo	<u>5.562,13</u>
Obrigações com Terceiros	5.562,13

PATRIMÔNIO LÍQUIDO

Capital	<u>450.000,00</u>
Capital Social Integralizado	450.000,00
Lucros/Prejuízos Acumulados	<u>480.141,19</u>
Lucros Acumulados	480.141,19

TOTAL DO PASSIVO **1.108.311,64**

São Luis-MA, 31 de Dezembro de 2021

Reconhecemos a exatidão do presente Balanço Patrimonial, realizado em 31/12/2021, estando de acordo com a documentação enviada a contabilidade, somando tanto no ATIVO como no PASSIVO o valor total de **R\$ 1.108.311,64** (Um milhão, cento e oito mil, trezentos e onze reais e sessenta e quatro centavos)

COMERCIAL GOA EIRELI
LEANDRO DA SILVA OLIVEIRA
CPF: 628.662.343-40
RG: 0586485220160 SSP/MA

JOSE AILTON BARROS PEREIRA
Tec. Contabilidade
CRC-MA: 008142/O-3
CPF: 171.463.723-91

COMERCIAL GOA EIRELI
RUA 03 - PQ TOPAZIO Nº 16 LETRA C

Bairro BELA VISTA
SÃO LUIS-MA
CEP:65073-200
CNPJ: 33.614.584/0001-44
NIRE: 21600166560

Proc. Nº PE013/20
Fts: 1035
Rubrica A

DEMONSTRAÇÃO DO RESULTADO DO EXERCICIO 2021

RECEITA DE VENDAS

Receita de Mercadorias **3.458.421,25**

Receita de Vendas de Mercadorias/Serviços 3.458.421,25

DEDUÇÕES DE VENDAS DE SERVIÇOS

Tributos e Contribuições **-318.542,28**

Tributos e Contribuições s/receita -318.542,28

CUSTOS

Custos das vendas **-2.338.412,28**

Custos Diretos das Mercadorias/serviços -2.338.412,28

LUCRO BRUTO

801.466,69

DESPESAS GERAIS

Despesas Administrativas **-318.471,25**

Despesas Administrativas -318.471,25

Despesas Financeiras **-2.854,25**

Despesas Financeiras -2.854,25

RESULTADO DO EXERCICIO

480.141,19

São Luis-MA, 31 de Dezembro de 2021

COMERCIAL GOA EIRELI
LEANDRO DA SILVA OLIVEIRA
CPF: 628.662.343-40
RG: 0586485220160 SSP/MA

JOSE AILTON BARROS PEREIRA
Tec. Contabilidade
CRC-MA: 008142/O-3
CPF: 171.463.723-91

COMERCIAL GOA EIRELI
RUA 03 - PQ TOPAZIO Nº 16 LETRA C

Bairro BELA VISTA
SÃO LUIS-MA
CEP:65073-200
CNPJ: 33.614.584/0001-44
NIRE: 21600166560

Proc. Nº PE 013/20
Fts: 1036
Rubrica A

INDICES CONTABEIS
EXERCICIO 2021

Liquidez Corrente	Ativo Circulante	792.469,39
	Passivo Circulante	172.608,32
	Varição	4,59
Liquidez Seca	Ativo Circulante - Estoque	507.057,14
	Passivo Circulante	172.608,32
	Varição	2,94
Liquidez Geral	Ativo Circulante + R L P	792.469,39
	Passivo Circulante - E L P	172.608,32
	Varição	4,59
Liquidez Imediata	Disponibilidades	90.171,88
	Passivo Circulante	172.608,32
	Varição	0,52

São Luis-MA, 31 de Dezembro de 2021

COMERCIAL GOA EIRELI
LEANDRO DA SILVA OLIVEIRA
CPF: 628.662.343-40
RG: 0586485220160 SSP/MA

JOSE AILTON BARROS PEREIRA
Tec. Contabilidade
CRC-MA: 008142/O-3
CPF: 171.463.723-91

COMERCIAL GOA EIRELI
RUA 03 - PQ TOPAZIO Nº 16 LETRA C

Bairro BELA VISTA
SÃO LUIS-MA
CEP:65073-200
CNPJ: 33.614.584/0001-44
NIRE: 21600166560

Proc. Nº PE013/22
Fls: 1037
Rubrica A

NOTAS EXPLICATIVAS ÀS DEMONSTRAÇÕES CONTÁBEIS EM 31 DE DEZEMBRO DE 2021

1) CONTEXTO OPERACIONAL

A COMERCIAL GOA EIRELI É UMA EIRELI, COM SEDE E FORO NA CIDADE DE SÃO LUIS/MA, TENDO COMO OBJETO SOCIAL PRINCIPAL: COMERCIO VAREJISTA DE PRODUTOS ALIMENTICIOS EM GERAL OU ESPECIALIZADO EM PRODUTOS ALIMENTICIOS NAO ESPECIFICADOS ANTERIORMENTE, COM INÍCIO DE ATIVIDADES EM 14/05/2019.

2) APRESENTAÇÃO DAS DEMONSTRAÇÕES CONTÁBEIS

AS DEMONSTRAÇÕES CONTÁBEIS FORAM ELABORADAS EM CONSONÂNCIA COM OS PRINCÍPIOS FUNDAMENTAIS DE CONTABILIDADE E DEMAIS PRÁTICAS EMANADAS DA LEGISLAÇÃO SOCIETÁRIA BRASILEIRA.

3) PRINCIPAIS PRÁTICAS CONTÁBEIS

3.1) APLICAÇÕES FINANCEIRAS

NÃO HÁ REGISTRO DE APLICAÇÃO FINANCEIRA ATÉ A DATA DO BALANÇO;

3.2) DIREITOS E OBRIGAÇÕES

ESTÃO DEMONSTRADOS PELOS VALORES HISTÓRICOS, ACRESCIDOS DAS CORRESPONDENTES VARIAÇÕES MONETÁRIAS E ENCARGOS FINANCEIROS, OBSERVANDO O REGIME DE COMPETÊNCIA;

3.3) IMOBILIZADO

DEMONSTRADO PELO CUSTO DE AQUISIÇÃO, DEDUZIDO DA DEPRECIAÇÃO ACUMULADA CALCULADA PELO MÉTODO LINEAR.

3.4) AJUSTE DE AVALIAÇÃO PATRIMONIAL

A EMPRESA NUNCA EFETUOU AJUSTE DE AVALIAÇÃO PATRIMONIAL.

3.5) INVESTIMENTOS EM EMPRESAS COLIGADAS E CONTROLADAS

A EMPRESA NÃO PARTICIPA DO CAPITAL SOCIAL DE OUTRAS SOCIEDADES.

3.6) IMPOSTOS FEDERAIS

A EMPRESA ESTÁ NO REGIME DO SIMPLIFICADO DE RECOLHIMENTO DE TRIBUTOS (SIMPLES NACIONAL) E CONTABILIZA OS ENCARGOS TRIBUTÁRIOS PELO REGIME DE COMPETÊNCIA.

4) EMPRÉSTIMOS E FINANCIAMENTOS

A EMPRESA CONTA COM UM PASSIVO, RELACIONADO À EMPRÉSTIMOS E FINANCIAMENTOS, NO VALOR DE R\$ 5.562,13, JUNTO À INSTITUIÇÕES FINANCEIRAS NACIONAIS.

5) RESPONSABILIDADES E CONTINGÊNCIAS

NÃO HÁ PASSIVO CONTINGENTE REGISTRADO CONTABILMENTE, TENDO EM VISTA QUE OS ADMINISTRADORES DA EMPRESA, ESCUDADOS EM OPINIÃO DE SEUS CONSULTORES E ADVOGADOS, NÃO APONTAM CONTINGÊNCIAS DE QUAISQUER NATUREZA.

6) CAPITAL SOCIAL

O CAPITAL SOCIAL É DE R\$ 100.000,00, DIVIDIDO EM 100.000 QUOTAS DE R\$ 1,00, TOTALMENTE INTEGRALIZADO, APRESENTANDO A SEGUINTE COMPOSIÇÃO:

SÓCIOS	QUOTAS	%	VALOR
LEANDRO DA SILVA OLIVEIRA	450.000	100	450.000,00
TOTAL	450.000	100	450.000,00

7) PROPRIEDADE PARA INVESTIMENTO

PROPRIEDADE PARA INVESTIMENTO É A PROPRIEDADE (TERRENO OU EDIFICAÇÃO) MANTIDA PELO PROPRIETÁRIO PARA AUFERIR ALUGUEL OU PARA VALORIZAÇÃO DO IMÓVEL.

A EMPRESA NÃO POSSUI IMOVEIS PAR INVESTIMENTO

8) EVENTOS SUBSEQUENTES

OS ADMINISTRADORES DECLARAM A INEXISTÊNCIA DE FATOS OCORRIDOS SUBSEQUENTEMENTE À DATA DE ENCERRAMENTO DO EXERCÍCIO QUE VENHAM A TER EFEITO RELEVANTE SOBRE A SITUAÇÃO PATRIMONIAL OU FINANCEIRA DA EMPRESA OU QUE POSSAM PROVOCAR EFEITOS SOBRE SEUS RESULTADOS FUTUROS.

SÃO LUIS-MA, 31 DE DEZEMBRO DE 2021

COMERCIAL GOA EIRELI
LEANDRO DA SILVA OLIVEIRA
CPF: 628.662.343-40
RG: 0586485220160 SSP/MA

JOSE AILTON BARROS PEREIRA
Tec. Contabilidade
CRC-MA: 008142/O-3
CPF: 171.463.723-91



ASSINATURA ELETRÔNICA

Proc. Nº PE013/22
Fto: 1038
Rubrica A

Certificamos que o ato da empresa COMERCIAL GOA EIRELI consta assinado digitalmente por:

IDENTIFICAÇÃO DO(S) ASSINANTE(S)	
CPF/CNPJ	Nome
17146372391	JOSE AILTON BARROS PEREIRA
62866234340	LEANDRO DA SILVA OLIVEIRA

CERTIFICO O REGISTRO EM 07/04/2022 19:38 SOB Nº 20220431213.
PROTOCOLO: 220431213 DE 07/04/2022.
CÓDIGO DE VERIFICAÇÃO: 12204459857. CNPJ DA SEDE: 33614584000144.
NIRE: 21600166560. COM EFEITOS DO REGISTRO EM: 07/04/2022.
COMERCIAL GOA EIRELI

JUCEMA

LARISSA ROCHA DA SILVA
SECRETÁRIA-GERAL
www.empresafacil.ma.gov.br



Proc. N° PE013/22
Fto: 1039
Rubrica: A

TERMO DE AUTENTICAÇÃO - LIVRO DIGITAL

Declaro exatos os Termos de Abertura e de Encerramento do Livro Digital com características abaixo, conferido e autenticado por ANSELMO DIAS CARNEIRO LOPES FILHO, sob a autenticidade nº 12204902459 em 19/04/2022, protocolo 220471142. Para validação de Autenticação dos Termos, deverá ser acessado o Portal de Serviços / verificação de documentos do Empreendedor (<http://www.empresafacil.ma.gov.br>) e informar o código de verificação.

Identificação de Empresa	
Nome Empresarial:	COMERCIAL GOA EIRELI
Número de Registro:	21600166560
CNPJ:	33614584000144
Município:	São Luís

Identificação de Livro Digital	
Tipo de Livro:	DIÁRIO
Número de Ordem:	1
Período de Escrituração:	02/01/2021 - 31/12/2021

Assinante(s)	Nome	CRC/OAB
17146372391	JOSE AILTON BARROS PEREIRA	MA008142
62866234340	LEANDRO DA SILVA OLIVEIRA	

CERTIFICO A AUTENTICAÇÃO EM 19/04/2022 14:18 SOB Nº 20220471142.
PROTOCOLO: 220471142 DE 19/04/2022. CÓDIGO DE VERIFICAÇÃO:
12204902459. NIRE: 21600166560.
COMERCIAL GOA EIRELI

JUCEMA

ANSELMO DIAS CARNEIRO LOPES FILHO
RESPONSÁVEL PELA AUTENTICAÇÃO
SÃO LUÍS, 19/04/2022
empresafacil.ma.gov.br

**CONSELHO REGIONAL DE CONTABILIDADE DO ESTADO DO MARANHÃO
CERTIDÃO DE HABILITAÇÃO PROFISSIONAL**

O **CONSELHO REGIONAL DE CONTABILIDADE DO ESTADO DO MARANHÃO** certifica que o(a) profissional identificado(a) no presente documento encontra-se habilitado para o exercício da profissão contábil.

IDENTIFICAÇÃO DO REGISTRO

NOME.....	: JOSE AILTON BARROS PEREIRA
REGISTRO.....	: MA-008142/O-3
CATEGORIA.....	: TÉCNICO EM CONTABILIDADE
CPF.....	: ***.463.723-**

A falsificação deste documento constitui-se em crime previsto no Código Penal Brasileiro, sujeitando o autor à respectiva ação penal.

Emissão: MARANHÃO, 25/04/2022 as 15:35:31.

Válido até: 24/07/2022.

Código de Controle: 172307.

Para verificar a autenticidade deste documento consulte o site do CRCMA.



ESTADO DO MARANHÃO
SECRETARIA DE ESTADO DA
FAZENDA

EMPRESA
FÁCIL

Proc. Nº PE013/22
Fto: 1041
Rubrica A

INSCRIÇÃO ESTADUAL: 127015914

Nome / Razão Social: COMERCIAL GOA EIRELI

CNPJ: 33.614.584/0001-44

Endereço: RUA 03 - PQ TOPAZIO, BELA VISTA CEP: 65073200 no município de São Luís/

Atividade Principal: 4729-6/99 - Comércio varejista de produtos alimentícios em geral ou especializado em produtos alimentícios não especificados anteriormente

Atividade(s) Secundária(s) 4789-0/02 - Comércio varejista de plantas e flores naturais, 4761-0/01 - Comércio varejista de livros, 4732-6/00 - Comércio varejista de lubrificantes, 4530-7/05 - Comércio a varejo de pneumáticos e câmaras-de-ar, 4741-5/00 - Comércio varejista de tintas e materiais para pintura, 4789-0/06 - Comércio varejista de fogos de artifício e artigos pirotécnicos, 4623-1/09 - Comércio atacadista de alimentos para animais, 4639-7/01 - Comércio atacadista de produtos alimentícios em geral, 4721-1/03 - Comércio varejista de laticínios e frios, 4520-0/01 - Serviços de manutenção e reparação mecânica de veículos automotores, 4761-0/03 - Comércio varejista de artigos de papelaria, 4771-7/03 - Comércio varejista de produtos farmacêuticos homeopáticos, 4772-5/00 - Comércio varejista de cosméticos, produtos de perfumaria e de higiene pessoal, 4744-0/99 - Comércio varejista de materiais de construção em geral, 4712-1/00 - Comércio varejista de mercadorias em geral, com predominância de produtos alimentícios - minimercados, mercearias e armazéns, 4753-9/00 - Comércio varejista especializado de eletrodomésticos e equipamentos de áudio e vídeo, 4322-3/02 - Instalação e manutenção de sistemas centrais de ar condicionado, de ventilação e refrigeração, 4784-9/00 - Comércio varejista de gás liquefeito de petróleo (GLP), 4644-3/01 - Comércio atacadista de medicamentos e drogas de uso humano, 4755-5/01 - Comércio varejista de tecidos, 2631-1/00 - Fabricação de equipamentos transmissores de comunicação, peças e acessórios, 4744-0/02 - Comércio varejista de madeira e artefatos, 4530-7/01 - Comércio por atacado de peças e acessórios novos para veículos automotores, 4743-1/00 - Comércio varejista de vidros, 1340-5/99 - Outros serviços de acabamento em fios, tecidos, artefatos têxteis e peças do vestuário, 4782-2/02 - Comércio varejista de artigos de viagem, 4754-7/03 - Comércio varejista de artigos de iluminação, 9319-1/99 - Outras atividades esportivas não especificadas anteriormente, 4759-8/99 - Comércio varejista de outros artigos de uso pessoal e doméstico não especificados anteriormente, 4754-7/01 - Comércio varejista de móveis, 4773-3/00 - Comércio varejista de artigos médicos e ortopédicos, 4542-1/01 - Representantes comerciais e agentes do comércio de motocicletas e motonetas, peças e acessórios, 4755-5/03 - Comercio varejista de artigos de cama, mesa e banho, 4641-9/01 - Comércio atacadista de tecidos, 2621-3/00 - Fabricação de equipamentos de informática, 4789-0/07 - Comércio varejista de equipamentos para escritório, 4789-0/99 - Comércio varejista de outros produtos não especificados anteriormente, 4774-1/00 - Comércio varejista de artigos de óptica, 4789-0/08 - Comércio varejista de artigos fotográficos e para filmagem, 4649-4/99 - Comércio atacadista de outros equipamentos e artigos de uso pessoal e doméstico não especificados anteriormente, 4530-7/03 - Comércio a varejo de peças e acessórios novos para veículos automotores, 4756-3/00 - Comércio varejista especializado de instrumentos musicais e acessórios, 4752-1/00 - Comércio varejista especializado de equipamentos de telefonia e comunicação, 4641-9/02 - Comércio atacadista de artigos de cama, mesa e banho, 4683-4/00 - Comércio atacadista de defensivos agrícolas, adubos, fertilizantes e corretivos do solo, 4754-7/02 - Comércio varejista de artigos de colchoaria, 4755-5/02 - Comercio varejista de artigos de armarinho, 4541-2/02 - Comércio por atacado de peças e acessórios para motocicletas e motonetas, 4511-1/03 - Comércio por atacado de automóveis, camionetas e utilitários novos e usados, 5611-2/03 - Lanchonetes, casas de chá, de sucos e similares, 4762-8/00 - Comércio varejista de discos, CDs, DVDs e fitas, 4722-9/01 - Comércio varejista de carnes - açougues, 3811-4/00 - Coleta de resíduos não-perigosos, 4789-0/04 - Comércio varejista de animais vivos e de artigos e alimentos para animais de estimação, 4744-0/03 - Comércio varejista de materiais hidráulicos, 5620-1/02 - Serviços de alimentação para eventos e recepções - bufê, 4721-1/02 - Padaria e confeitaria com

predominância de revenda, 4664-8/00 - Comércio atacadista de máquinas, aparelhos e equipamentos para uso odonto-médico-hospitalar; partes e peças, 4771-7/04 - Comércio varejista de medicamentos veterinários, 4643-5/01 - Comércio atacadista de calçados, 4763-6/03 - Comércio varejista de bicicletas e triciclos; peças e acessórios, 4763-6/01 - Comércio varejista de brinquedos e artigos recreativos, 4645-1/01 - Comércio atacadista de instrumentos e materiais para uso médico, cirúrgico, hospitalar e de laboratórios, 5620-1/01 - Fornecimento de alimentos preparados preponderantemente para empresas, 4330-4/01 - Impermeabilização em obras de engenharia civil, 4744-0/01 - Comércio varejista de ferragens e ferramentas, 1413-4/01 - Confecção de roupas profissionais, exceto sob medida, 4781-4/00 - Comércio varejista de artigos do vestuário e acessórios, 3292-2/02 - Fabricação de equipamentos e acessórios para segurança pessoal e profissional, 1813-0/01 - Impressão de material para uso publicitário, 4744-0/04 - Comércio varejista de cal, areia, pedra britada, tijolos e telhas, 4751-2/01 - Comércio varejista especializado de equipamentos e suprimentos de informática, 6209-1/00 - Suporte técnico, manutenção e outros serviços em tecnologia da informação, 4642-7/02 - Comércio atacadista de roupas e acessórios para uso profissional e de segurança do trabalho, 4763-6/04 - Comércio varejista de artigos de caça, pesca e camping, 4771-7/01 - Comércio varejista de produtos farmacêuticos, sem manipulação de fórmulas, 4763-6/02 - Comércio varejista de artigos esportivos, 4637-1/99 - Comércio atacadista especializado em outros produtos alimentícios não especificados anteriormente, 4759-8/01 - Comércio varejista de artigos de tapeçaria, cortinas e persianas, 1413-4/02 - Confecção, sob medida, de roupas profissionais, 7112-0/00 - Serviços de engenharia, 4723-7/00 - Comércio varejista de bebidas, 4789-0/05 - Comércio varejista de produtos saneantes domissanitários, 4330-4/04 - Serviços de pintura de edifícios em geral, 4541-2/06 - Comércio a varejo de peças e acessórios novos para motocicletas e motonetas

São Luis, domingo, 24 de abril de 2022

Código de Autenticidade: **QKAZXP1A**

Proc. N° PE013/22
Fts: 1040
Rubrica A

Observação: Os dados acima estão baseados em informações fornecidas pelo próprio contribuinte cadastrado. Não valem como certidão de sua efetiva existência de fato e de direito, não são oponíveis à Fazenda e nem excluem a responsabilidade tributária derivada de operações com ele ajustadas.

Marcellus Ribeiro Alves
SECRETÁRIO DE ESTADO DA FAZENDA

E M ALVES EIRELI

Proc. Nº PE013/22
Fto: 1043
Rubrica A

EDINA MARIA ALVES, BRASILEIRA, SOLTEIRA NASCIDA EM 28/06/1986, EMPRESÁRIA, RG Nº 028412982004-0 SSP/MA, CPF Nº 024.440.083-08, RESIDENTE E DOMICILIADA NO TRECHO DA LITORANEA, Nº 07, BAIRRO SÃO FRANCISCO, SÃO LUIS – MA, CEP: 65076-170, TITULAR DA EMPRESA INDIVIDUAL: EDINA MARIA ALVES 0244400830, COM SEDE A 1ª TRAVESSA DA LITORANEA Nº 07 – BAIRRO SAO FRANCISCO, SÃO LUIS – MARANHÃO - CEP: 65076-172, INSCRITA NA JUNTA COMERCIAL DO ESTADO DO MARANHÃO SOB Nº 21801632703, INSCRITA NO CNPJ SOB Nº 33.614.584/0001-44, FAZENDO USO DO QUE PERMITE O § 3º, DO ARTIGO 968, DA LEI Nº 10.406/2002, COM A REDAÇÃO ALTERADA PELO ARTIGO 10, DA LEI COMPLEMENTAR Nº 128, DE 19.12.2008, ORA ALTERA E TRANSFORMA SEU REGISTRO DE EMPRESÁRIO EM EMPRESA INDIVIDUAL DE RESPONSABILIDADE LIMITADA - EIRELI, A QUAL SE REGERÁ, DORAVANTE, PELO PRESENTE ATO CONSTITUTIVO:

CLÁUSULA 1ª: ALTERA-SE O NOME EMPRESARIAL PARA: E M ALVES EIRELI;

CLÁUSULA 2ª – ALTERA-SE O ENDEREÇO DA EMPRESA PARA RUA 03 - PQ TOPAZIO, Nº 16 – LETRA C - BAIRRO BELA VISTA, SÃO LUIS – MARANHÃO - CEP: 65073-200;

CLÁUSULA 3ª: ALTERA-SE O OBJETO SOCIAL DA EMPRESA PARA: SERVIÇO DE ORGANIZAÇÃO E VENDA DE VIAGENS, PACOTES TURÍSTICOS E EXCURSÕES - AGENTE DE VIAGENS INDEPENDENTE SERVIÇOS DE GUIA DE TURISMO - GUIA DE TURISMO INDEPENDENTE SERVIÇOS DE ORGANIZAÇÃO DE FEIRAS, CONGRESSOS, EXPOSIÇÕES E FESTAS - PROMOTOR DE EVENTOS, INDEPENDENTE. SERVIÇOS DE PROMOÇÃO DE TURISMO EM ÂMBITO LOCAL - PROMOTOR DE TURISMO LOCAL INDEPENDENTE;

CLÁUSULA 4ª: O ACERVO DO EMPRESÁRIO INDIVIDUAL, NO VALOR DE R\$ 100.000,00 (CEM MIL REAIS), ALTERA-SE POR ESTE ATO PARA R\$ 104.500,00 (CENTO E QUATRO MIL E QUINHENTOS REAIS) E PASSA A CONSTITUIR O CAPITAL DA EMPRESA INDIVIDUAL DE RESPONSABILIDADE LIMITADA – EIRELI;

PARA TANTO, FIRMA EM ATO CONTÍNUO, ATO CONSTITUTIVO DE EMPRESA INDIVIDUAL DE RESPONSABILIDADE LIMITADA - EIRELI.

EDINA MARIA ALVES, BRASILEIRA, SOLTEIRA NASCIDA EM 28/06/1986, EMPRESÁRIA, RG Nº 028412982004-0 SSP/MA, CPF Nº 024.440.083-08, RESIDENTE E DOMICILIADA NO TRECHO DA LITORANEA, Nº 07, BAIRRO SÃO FRANCISCO, SÃO LUIS – MA, CEP: 65076-170, CONSTITUI UMA EMPRESA INDIVIDUAL DE RESPONSABILIDADE LIMITADA, SOB AS SEGUINTE CLÁUSULAS:

CLÁUSULA PRIMEIRA – A EMPRESA GIRARÁ SOB O NOME EMPRESARIAL **E M ALVES EIRELI** E TERA SEDE A RUA 03 - PQ TOPAZIO, Nº 16 – LETRA C - BAIRRO BELA VISTA, SÃO LUIS – MARANHÃO - CEP: 65073-200;

CLÁUSULA SEGUNDA – O OBJETO DA EMPRESA É: SERVIÇO DE ORGANIZAÇÃO E VENDA DE VIAGENS, PACOTES TURÍSTICOS E EXCURSÕES - AGENTE DE VIAGENS INDEPENDENTE SERVIÇOS DE GUIA DE TURISMO - GUIA DE TURISMO INDEPENDENTE SERVIÇOS DE ORGANIZAÇÃO DE FEIRAS, CONGRESSOS, EXPOSIÇÕES E FESTAS - PROMOTOR DE EVENTOS, INDEPENDENTE. SERVIÇOS DE PROMOÇÃO DE TURISMO EM ÂMBITO LOCAL - PROMOTOR DE TURISMO LOCAL INDEPENDENTE

CLÁUSULA TERCEIRA – O PRAZO DE DURAÇÃO DA EMPRESA É INDETERMINADO.

CLÁUSULA QUARTA – O CAPITAL É DE R\$ 104.500,00 (CENTO E QUATRO MIL E QUINHENTOS REAIS), INTEGRALIZADO NESTE ATO EM MOEDA CORRENTE DO PAÍS.

CLÁUSULA QUINTA - O TITULAR DECLARA QUE A EMPRESA SE ENQUADRA COMO EMPRESA DE PEQUENO PORTE - EPP, NOS TERMOS DA LEI COMPLEMENTAR Nº 123, DE 14 DE DEZEMBRO DE 2006, E QUE NÃO SE ENQUADRA EM QUALQUER DAS HIPÓTESES DE EXCLUSÃO RELACIONADAS NO § 4º DO ART. 3º DA MENCIONADA LEI;

CLÁUSULA SEXTA – O EXERCÍCIO SOCIAL COINCIDIRÁ COM O ANO CIVIL. AO TÉRMINO DE CADA EXERCÍCIO, O ADMINISTRADOR PRESTARÁ CONTAS JUSTIFICADAS DE SUA ADMINISTRAÇÃO, PROCEDENDO À ELABORAÇÃO DAS DEMONSTRAÇÕES FINANCEIRAS, CABENDO AO TITULAR, OS LUCROS OU PERDAS APURADOS.

CLÁUSULA SETIMA – DECLARA O TITULAR DESTA EIRELI, PARA OS DEVIDOS FINS E EFEITOS DE DIREITO, QUE O MESMO NÃO PARTICIPA DE NENHUMA OUTRA EMPRESA DESTA NATUREZA JURÍDICA.

CLÁUSULA OITAVA – A EMPRESA SERÁ ADMINISTRADA PELO SEU TITULAR EDINA MARIA ALVES A QUEM CABERÁ DENTRE OUTRAS ATRIBUIÇÕES, A REPRESENTAÇÃO ATIVA E PASSIVA, JUDICIAL E EXTRAJUDICIAL DESTA EIRELI, SENDO A RESPONSABILIDADE DO TITULAR LIMITADA AO CAPITAL INTEGRALIZADO.

CLÁUSULA NONA – O ADMINISTRADOR DECLARA, SOB AS PENAS DA LEI, QUE NÃO ESTÁ IMPEDIDO DE EXERCER A ADMINISTRAÇÃO DA EMPRESA, POR LEI ESPECIAL, OU EM VIRTUDE DE CONDENAÇÃO CRIMINAL, OU POR SE ENCONTRAR SOB OS EFEITOS DELA, A PENA QUE VEDE, AINDA QUE TEMPORARIAMENTE, O ACESSO A CARGOS PÚBLICOS; OU POR CRIME FALIMENTAR, DE PREVARICAÇÃO, PEITA OU SUBORNO, CONCUSSÃO, PECULATO, OU CONTRA A ECONOMIA POPULAR, CONTRA O SISTEMA FINANCEIRO NACIONAL, CONTRA NORMAS DE DEFESA DA CONCORRÊNCIA, CONTRA AS RELAÇÕES DE CONSUMO, FÉ PÚBLICA, OU A PROPRIEDADE. (ART. 1.011, § 1º DO CC).

SAO LUIS- MA, 11 DE OUTUBRO DE 2020

Proc. Nº PE013/202
Fts: 1044
Rubrica Δ

EDINA MARIA ALVES
TITULAR



ASSINATURA ELETRÔNICA

Proc. Nº PE013/20
Fts: 1045
Rubrica A

Certificamos que o ato da empresa E. M. ALVES EIRELI consta assinado digitalmente por:

IDENTIFICAÇÃO DO(S) ASSINANTE(S)	
CPF	Nome
02444008308	EDINA MARIA ALVES

JUCEMA

CERTIFICO O REGISTRO EM 27/10/2020 13:37 SOB N° 21600166560.
PROTOCOLO: 200729330 DE 26/10/2020.
CÓDIGO DE VERIFICAÇÃO: 12005188580. CNPJ DA SEDE: 33614584000144.
NIRE: 21600166560. COM EFEITOS DO REGISTRO EM: 11/10/2020.
E. M. ALVES EIRELI

LÍLIAN THERESA RODRIGUES MENDONÇA
SECRETÁRIA-GERAL
www.empresafacil.ma.gov.br

A validade deste documento, se impresso, fica sujeito à comprovação de sua autenticidade nos respectivos portais, informando seus respectivos códigos de verificação.

ALTERAÇÃO DO ATO CONSTITUTIVO E. M. ALVES EIRELIProc. N° PE013/22
Fts: 1046
Rubrica A

Pelo presente instrumento particular de alteração, EDINA MARIA ALVES, brasileira, solteira, empresária, inscrita no RG sob o n° 0284129820040 (SSP/MA) e CPF: 024.440.083-08, residente na 1A Travessa Da Litoranea, 07, São Francisco, São Luís/MA, CEP: 65076-172. E. M. ALVES EIRELI, inscrita no CNPJ sob o n° 33.614.584/0001-44, registrada nesta junta comercial, localizada na RUA 03 - PQ TOPAZIO, n°16, LETRA C, BELA VISTA, São Luís/MA, CEP: 65.073-200.

CLÁUSULA PRIMEIRA - Resolve a titular transferir a titularidade desta Empresa Individual de Responsabilidade Limitada para LEANDRO DA SILVA OLIVEIRA, brasileiro, solteiro, empresário, inscrito no RG sob o n° 0586485220160 (SESP/MA) e no CPF: 628.662.343-40, residente na rua Nova, 01, Rio Grande, São Luís/MA, CEP: 65091-772, que passará a ser o titular da empresa individual de responsabilidade limitada, com sub-rogação de todos os direitos e obrigações pertinentes. Ainda neste ato a titular cede e transfere para o Sr. LEANDRO DA SILVA OLIVEIRA a importância de R\$ 104.500,00 (cento e quatro mil e quinhentos reais), representados por 104.500 (cento e quatro mil e quinhentas) cotas no valor de R\$ 01 real cada, a mesma dando plena, geral e irrevogável quitação para não reclamar em juízo ou fora dele.

CLÁUSULA SEGUNDA - A Empresa Individual de Responsabilidade Individual passará a usar o nome empresarial **COMERCIAL GOA EIRELI**.

CLÁUSULA TERCEIRA - O titular LEANDRO DA SILVA OLIVEIRA declara, sob as penas da lei, de que não está impedido de exercer a administração da EIRELI, por lei especial, ou em virtude de condenação criminal, ou por se encontrar sob os efeitos dela, a pena que vede, ainda que temporariamente, o acesso a cargos públicos; ou por crime falimentar, de prevaricação, peita ou suborno, concussão, peculato, ou contra a economia popular, contra o sistema financeiro nacional, contra normas de defesa da concorrência, contra as relações de consumo, fé pública, ou a propriedade.

CLÁUSULA QUARTA - O titular LEANDRO DA SILVA OLIVEIRA declara, sob as penas da lei, que não participa de nenhuma outra empresa dessa modalidade.

CLÁUSULA QUINTA - A empresa passa a ter as seguintes atividades econômicas e objetivo social:

ATIVIDADE PRINCIPAL:

4729-6/99 - Comércio varejista de produtos alimentícios em geral ou especializado em produtos alimentícios não especificados anteriormente

Proc. N° PE013/22
Fte: 1047
Rubrica A

ATIVIDADE(S) SECUNDÁRIA(S):

4649-4/99 - Comércio atacadista de outros equipamentos e artigos de uso pessoal e doméstico não especificados anteriormente

4712-1/00 - Comércio varejista de mercadorias em geral, com predominância de produtos alimentícios - minimercados, mercearias e armazéns

4721-1/02 - Padaria e confeitaria com predominância de revenda

4721-1/03 - Comércio varejista de laticínios e frios

4721-1/04 - Comércio varejista de doces, balas, bombons e semelhantes

4724-5/00 - Comércio varejista de hortifrutigranjeiros

4761-0/03 - Comércio varejista de artigos de papelaria

CLÁUSULA SEXTA – O capital desta sociedade, ora transformada, no valor de R\$ R\$104.500,00 (cento e quatro mil e quinhentos reais), passa a constituir o capital da EIRELI, e é aumentado para R\$450.000,00 (quatrocentos e cinquenta mil reais), totalmente integralizado.

São Luís/MA, 17 de maio de 2021

EDINA MARIA ALVES

LEANDRO DA SILVA OLIVEIRA



Proc. N° PEO-13/22
Fis: 1048
Rubrica A

ASSINATURA ELETRÔNICA

Certificamos que o ato da empresa COMERCIAL GOA EIRELI consta assinado digitalmente por:

IDENTIFICAÇÃO DO(S) ASSINANTE(S)	
CPF	Nome
02444008308	EDINA MARIA ALVES
62866234340	LEANDRO DA SILVA OLIVEIRA

CERTIFICO O REGISTRO EM 11/06/2021 12:51 SOB N° 20210641827.
PROTOCOLO: 210641827 DE 10/06/2021.
CÓDIGO DE VERIFICAÇÃO: 12104117336. CNPJ DA SEDE: 33614584000144.
NIRE: 21600166560. COM EFEITOS DO REGISTRO EM: 11/06/2021.
COMERCIAL GOA EIRELI

JUCEMA

LÍLIAN THERESA RODRIGUES MENDONÇA
SECRETÁRIA-GERAL
www.empresafacil.ma.gov.br

ALTERAÇÃO Nº 03 DA EMPRESA INDIVIDUAL DE RESPONSABILIDADE LIMITADA - EIRELI
COMERCIAL GOA EIRELI

LEANDRO DA SILVA OLIVEIRA, BRASILEIRO, NATURAL DE SÃO LUIS, ESTADO DO MARANHÃO, SOLEIRO, NASCIDO NO DIA 22/05/1991, EMPRESÁRIO, CPF Nº 628.662.343-40, RG Nº 0586485220160 SESP/ MA, DOMICILIADO E RESIDENTE À RUA NOVA, Nº 01, BAIRRO RIO GRANDE, SÃO LUIS, MA, CEP: 65091-772; NA CONDIÇÃO DE TITULAR DA EMPRESA INDIVIDUAL DE RESPONSABILIDADE LIMITADA "COMERCIAL GOA EIRELI" COM SEDE E DOMICILIO A RUA 03 - PQ TOPAZIO Nº 16 - LETRA C, BAIRRO BELA VISTA - SÃO LUIS - MARANHÃO - CEP: 65073-200, INSCRITA NA JUNTA COMERCIAL DO ESTADO DO MARANHÃO SOB Nº 21600166560, INSCRITA NO CNPJ SOB Nº 33.614.584/0001-44, RESOLVE ASSIM ALTERAR, O ATO CONSTITUTIVO DA EMPRESA, CONFORME AS CLAUSULAS E DISPOSIÇÕES A SEGUIR:

CLÁUSULA 1ª : ALTERA-SE O OBJETO SOCIAL PARA: COMERCIO VAREJISTA DE PRODUTOS ALIMENTICIOS EM GERAL OU ESPECIALIZADO EM PRODUTOS ALIMENTICIOS NAO ESPECIFICADOS ANTERIORMENTE; COMERCIO VAREJISTA DE MADEIRA E ARTEFATOS; COMERCIO VAREJISTA DE MATERIAIS DE CONSTRUCAO NAO ESPECIFICADOS ANTERIORMENTE; COMERCIO VAREJISTA ESPECIALIZADO DE EQUIPAMENTOS DE TELEFONIA E COMUNICACAO; COMERCIO VAREJISTA DE PLANTAS E FLORES NATURAIS; COMERCIO VAREJISTA DE MERCADORIAS EM GERAL, COM PREDOMINANCIA DE PRODUTOS ALIMENTICIOS MINIMERCADOS, MERCEARIAS E ARMAZENS; COMERCIO VAREJISTA DE OUTROS ARTIGOS DE USO PESSOAL E DOMESTICO NAO ESPECIFICADOS ANTERIORMENTE; COMERCIO VAREJISTA DE LUBRIFICANTES; COMERCIO ATACADISTA DE DEFENSIVOS AGRICOLAS, ADUBOS, FERTILIZANTES E CORRETIVOS DO SOLO; COMERCIO VAREJISTA DE TECIDOS; OUTRAS ATIVIDADES ESPORTIVAS NAO ESPECIFICADAS ANTERIORMENTE; COMERCIO ATACADISTA DE PRODUTOS ALIMENTICIOS EM GERAL; SERVICOS DE ALIMENTACAO PARA EVENTOS E RECEPCOES BUFE; LANCHONETES, CASAS DE CHA, DE SUCOS E SIMILARES; COMERCIO ATACADISTA DE ALIMENTOS PARA ANIMAIS; COMERCIO ATACADISTA ESPECIALIZADO EM OUTROS PRODUTOS ALIMENTICIOS NAO ESPECIFICADOS ANTERIORMENTE; COMERCIO ATACADISTA DE ARTIGOS DE CAMA, MESA E BANHO; COMERCIO ATACADISTA DE ROUPAS E ACESSORIOS PARA USO PROFISSIONAL E DE SEGURANCA DO TRABALHO; COMERCIO ATACADISTA DE CALCADOS; COMERCIO ATACADISTA DE LIVROS, JORNAIS E OUTRAS PUBLICACOES; COMERCIO ATACADISTA DE EQUIPAMENTOS ELETRICOS DE USO PESSOAL E DOMESTICO; COMERCIO ATACADISTA DE APARELHOS ELETRONICOS DE USO PESSOAL E DOMESTICO; COMERCIO ATACADISTA DE MOVEIS E ARTIGOS DE COLCHOARIA; COMERCIO ATACADISTA DE PRODUTOS DE HIGIENE, LIMPEZA E CONSERVACAO DOMICILIAR; COMERCIO ATACADISTA DE EQUIPAMENTOS DE INFORMATICA; COMERCIO ATACADISTA DE SUPRIMENTOS PARA INFORMATICA; COMERCIO ATACADISTA DE COMPONENTES ELETRONICOS E EQUIPAMENTOS DE TELEFONIA E COMUNICACAO; COMERCIO ATACADISTA DE MAQUINAS, EQUIPAMENTOS PARA TERRAPLENAGEM, MINERACAO E CONSTRUCAO: PARTES E PECAS; COMERCIO ATACADISTA DE MAQUINAS E EQUIPAMENTOS PARA USO INDUSTRIAL: PARTES E PECAS; COMERCIO ATACADISTA DE OUTRAS MAQUINAS E EQUIPAMENTOS NAO ESPECIFICADOS ANTERIORMENTE: PARTES E PECAS; COMERCIO ATACADISTA DE FERRAGENS E FERRAMENTAS; COMERCIO ATACADISTA DE MATERIAL ELETRICO; COMERCIO ATACADISTA DE MATERIAIS DE CONSTRUCAO EM GERAL ;COMERCIO ATACADISTA DE MERCADORIAS EM GERAL, COM PREDOMINANCIA DE PRODUTOS ALIMENTICIOS; FABRICACAO DE EQUIPAMENTOS TRANSMISSORES DE COMUNICACAO, PECAS E ACESSORIOS; FABRICACAO DE EQUIPAMENTOS E ACESSORIOS PARA SEGURANCA PESSOAL E PROFISSIONAL; SERVICOS DE MANUTENCAO E REPARACAO MECANICA DE VEICULOS AUTOMOTORES; COMERCIO POR ATACADO DE PECAS E ACESSORIOS NOVOS PARA VEICULOS AUTOMOTORES; COMERCIO POR ATACADO DE PECAS E ACESSORIOS PARA MOTOCICLETAS E MOTONETAS; COMERCIO A VAREJO DE PECAS E ACESSORIOS NOVOS PARA MOTOCICLETAS E MOTONETAS; REPRESENTANTES COMERCIAIS E AGENTES DO COMERCIO DE MOTOCICLETAS E MOTONETAS, PECAS E ACESSORIOS; COMERCIO ATACADISTA DE MEDICAMENTOS E DROGAS DE USO HUMANO; COMERCIO ATACADISTA DE PRODUTOS ODONTOLOGICOS; COMERCIO VAREJISTA ESPECIALIZADO DE PECAS E ACESSORIOS PARA APARELHOS ELETROELETRONICOS PARA USO DOMESTICO, EXCETO INFORMATICA E COMUNICACAO; DESENVOLVIMENTO DE PROGRAMAS DE COMPUTADOR SOB ENCOMENDA; REPARACAO E MANUTENCAO DE EQUIPAMENTOS ELETROELETRONICOS DE USO PESSOAL E DOMESTICO; PORTAIS, PROVEDORES DE CONTEUDO E OUTROS SERVICOS DE INFORMACAO NA INTERNET; TREINAMENTO EM DESENVOLVIMENTO PROFISSIONAL E GERENCIAL ;ATIVIDADES DE CONSULTORIA EM GESTÃO EMPRESARIAL, EXCETO CONSULTORIA TECNICA ESPECIFICA; OUTRAS ATIVIDADES DE SERVICOS PRESTADOS PRINCIPALMENTE ÀS EMPRESAS NAO ESPECIFICADAS ANTERIORMENTE; SERVICOS DE ACABAMENTOS GRAFICOS, EXCETO ENCADERNACAO E PLASTIFICACAO; SERVICOS DE ENCADERNACAO E PLASTIFICACAO; REPARACAO E MANUTENCAO DE COMPUTADORES E DE EQUIPAMENTOS PERIFERICOS ; SUPORTE TECNICO, MANUTENCAO E OUTROS SERVICOS EM TECNOLOGIA DA INFORMACAO; COMERCIO A VAREJO DE PNEUMATICOS E CAMARAS DE AR; COMERCIO ATACADISTA DE INSTRUMENTOS E MATERIAIS PARA USO MEDICO, CIRÚRGICO, HOSPITALAR E DE LABORATORIOS; COMERCIO ATACADISTA DE OUTROS EQUIPAMENTOS E ARTIGOS DE USO PESSOAL E DOMESTICO NAO ESPECIFICADOS ANTERIORMENTE; PADARIA E CONFEITARIA COM PREDOMINANCIA DE REVENDA; COMERCIO VAREJISTA DE LATICINIOS E FRIOS; COMERCIO VAREJISTA DE CARNES - ACOUGUES; COMERCIO VAREJISTA DE BEBIDAS; COMERCIO VAREJISTA DE HORTIFRUTIGRANJEIROS; COMERCIO VAREJISTA DE TINTAS E MATERIAIS PARA PINTURA; COMERCIO VAREJISTA DE VIDROS; COMERCIO VAREJISTA DE FERRAGENS E FERRAMENTAS; COMERCIO VAREJISTA DE MATERIAIS HIDRAULICOS; COMERCIO VAREJISTA DE CAL, AREIA, PEDRA BRITADA, TIJOLOS E TELHAS; COMERCIO VAREJISTA DE MATERIAIS DE CONSTRUCAO EM GERAL; COMERCIO VAREJISTA ESPECIALIZADO DE EQUIPAMENTOS E SUPRIMENTOS DE INFORMATICA; COMERCIO VAREJISTA ESPECIALIZADO DE ELETRODOMESTICOS E EQUIPAMENTOS DE AUDIO E VIDEO; COMERCIO VAREJISTA DE MOVEIS; CONFECCAO DE ROUPAS PROFISSIONAIS, EXCETO SOB MEDIDA; COMERCIO VAREJISTA DE ARTIGOS DE COLCHOARIA; COMERCIO VAREJISTA DE ARTIGOS DE ILUMINACAO; COMERCIO VAREJISTA DE ARTIGOS DE ARMARINHO; COMERCIO VAREJISTA DE ARTIGOS DE CAMA, MESA E BANHO; COMERCIO VAREJISTA DE ARTIGOS DE TAPECARIA, CORTINAS E PERSIANAS; COMERCIO VAREJISTA DE ARTIGOS DE PAPELARIA; COMERCIO VAREJISTA DE BRINQUEDOS E ARTIGOS RECREATIVOS; COMERCIO VAREJISTA DE ARTIGOS ESPORTIVOS; COMERCIO VAREJISTA DE MEDICAMENTOS VETERINARIOS; COMERCIO VAREJISTA DE COSMETICOS, PRODUTOS DE PERFUMARIA E DE HIGIENE PESSOAL; COMERCIO VAREJISTA DE ARTIGOS DO VESTUARIO E ACESSORIOS; COMERCIO VAREJISTA DE CALCADOS; CARGA E DESCARGA; COMERCIO VAREJISTA DE ARTIGOS DE VIAGEM; COMERCIO VAREJISTA DE GAS LIQUEFEITO DE PETROLEO ; COMERCIO VAREJISTA DE ANIMAIS VIVOS E DE ARTIGOS E ALIMENTOS PARA ANIMAIS DE ESTIMACAO; COMERCIO VAREJISTA DE PRODUTOS SANEANTES DOMISSANITARIOS; COMERCIO VAREJISTA DE EQUIPAMENTOS PARA ESCRITORIO; COMERCIO VAREJISTA DE ARTIGOS FOTOGRAFICOS E PARA FILMAGEM; INSTALACAO E MANUTENCAO DE SISTEMAS CENTRAIS DE AR CONDICIONADO, DE VENTILACAO E REFRIGERACAO; SERVICOS DE PINTURA DE EDIFICIOS EM GERAL; FORNECIMENTO DE ALIMENTOS PREPARADOS PREPONDERANTEMENTE PARA EMPRESAS; COMERCIO VAREJISTA DE MATERIAL ELETRICO; COMERCIO VAREJISTA DE OUTROS PRODUTOS NAO ESPECIFICADOS ANTERIORMENTE;

CLAUSULA 2ª: CONTINUAM EM PLENO VIGOR TODAS AS DEMAIS CLAUSULAS DO ATO CONSTITUTIVO PRIMITIVO, NO QUE COM ESTAS NÃO COLIDIREM DIRETA OU INDIRETAMENTE OU DESDE AQUI NÃO REVOGADAS;

CLAUSULA 3ª: FICA ELEITO O FORO DE SÃO LUIS – MARANHÃO PARA O EXERCÍCIO E OCUMPRIMENTO DOS DIREITOS E OBRIGAÇÕES RESULTANTES DESTE CONTRATO;

E ASSIM, POR ESTAR JUSTO E CONTRATADO, ASSINA O PRESENTE INSTRUMENTO.

SÃO LUIS – MA, 22 DE ABRIL DE 2022.

Proc. Nº PE013/22
Fis: 1050
Rubrica A

LEANDRO DA SILVA OLIVEIRA



Proc. N° PE013/22
Fts: 1051
Rubrica A

ASSINATURA ELETRÔNICA

Certificamos que o ato da empresa COMERCIAL GOA EIRELI consta assinado digitalmente por:

IDENTIFICAÇÃO DO(S) ASSINANTE(S)	
CPF/CNPJ	Nome
62866234340	LEANDRO DA SILVA OLIVEIRA

JUCEMA

CERTIFICO O REGISTRO EM 24/04/2022 12:28 SOB N° 20220405115.
PROTOCOLO: 220405115 DE 22/04/2022.
CÓDIGO DE VERIFICAÇÃO: 12205050413. CNPJ DA SEDE: 33614584000144.
NIRE: 21600166560. COM EFEITOS DO REGISTRO EM: 22/04/2022.
COMERCIAL GOA EIRELI

LARISSA ROCHA DA SILVA
SECRETÁRIA-GERAL
www.empresafacil.ma.gov.br

Certificado da Condição de Microempreendedor Individual

Proc. N° 16013/22
Fts: 1052
Rubrica A

Identificação

Nome Empresarial

EDINA MARIA ALVES 02444008308

Nome do Empresário

EDINA MARIA ALVES

Nome Fantasia

BARROS TURISMO

Capital Social

2.000,00

Nº da Identidade Órgão Emissor UF Emissor CPF

0284129820040 SSP MA

Condição de Microempreendedor Individual

Situação Cadastral Vigente Data de Início da Situação Cadastral Vigente

ATIVO 14/05/2019

Números de Registro

CNPJ

33.614.584/0001-44

NIRE

21-8-0163270-3

Endereço Comercial

CEP Logradouro Número
65076-172 1A TRAVESSA DA LITORANEA 07

Bairro

SAO FRANCISCO

Município UF

SAO LUIS MA

Ponto de Referência

debaixo da ponte Jose Sarney

Atividades

Data de Início de Atividades Forma de Atuação
14/05/2019 Internet, Televenda

Ocupação Principal

Agente de viagens independente

Atividade Principal (CNAE)

79.11-2/00 - Agências de viagens

Ocupações Secundárias	Atividades Secundárias (CNAE)
1 Guia de turismo independente	79.12-1/00 - Operadores turísticos
2 Promotor(a) de eventos, independente	82.30-0/01 - Serviços de organização de feiras, congressos, exposições e festas
3 Promotor(a) de turismo local independente	79.90-2/00 - Serviços de reservas e outros serviços de turismo não especificados anteriormente

Proc. N° PE013/20
 Fls: 1053
 Rubrica A

Termo de Ciência e Responsabilidade com Efeito de Alvará de Licença e Funcionamento Provisório - declaração prestada no momento da inscrição:

Declaro, sob as penas da Lei, que conheço e atendo os requisitos legais exigidos pelo Estado e pela Prefeitura do Município para emissão do Alvará de Licença e Funcionamento, compreendidos os aspectos sanitários, ambientais, tributários, de segurança pública, uso e ocupação do solo, atividades domiciliares e restrições ao uso de espaços públicos. O não-atendimento a esses requisitos acarretará o cancelamento deste Alvará de Licença e Funcionamento Provisório.

Este Certificado comprova as inscrições, alvará, licenças e a situação de enquadramento do empresário na condição de Microempreendedor Individual. A sua aceitação está condicionada à verificação de sua autenticidade na Internet, no endereço <http://www.portaldoempreendedor.gov.br>.

(<http://www.portaldoempreendedor.gov.br>)

Certificado emitido com base na Resolução nº 16, de 17 de dezembro de 2009, do Comitê para Gestão da Rede Nacional para a Simplificação do Registro e da Legalização de Empresas e Negócios – REDESIM.

ATENÇÃO: qualquer rasura ou emenda invalidará este documento.

Para pesquisar a inscrição estadual e/ou municipal (quando convenientes do cadastro sincronizado nacional), informe os elementos abaixo no endereço eletrônico <http://www.receita.fazenda.gov.br/PessoaJuridica/CNPJ/fcpj/consulta.asp>.

(<http://www.receita.fazenda.gov.br/PessoaJuridica/CNPJ/fcpj/consulta.asp>)

Número do Recibo

Número do Identificador

ME38852793

33614584000144

Data de Emissão:

28/02/2020

FAZER DOWNLOAD DO CERTIFICADO EM PDF



Proc. Nº PE013/22
Fto: 1059
Rubrica A

TRIBUNAL DE CONTAS DA UNIÃO
CERTIDÃO NEGATIVA
DE
LICITANTES INIDÔNEOS

Nome completo: **COMERCIAL GOA EIRELI**

CPF/CNPJ: **33.614.584/0001-44**

O Tribunal de Contas da União **CERTIFICA** que, na presente data, o (a) requerente acima identificado(a) **NÃO CONSTA** da relação de responsáveis inidôneos para participar de licitação na administração pública federal, por decisão deste Tribunal, nos termos do art. 46 da Lei nº 8.443/92 (Lei Orgânica do TCU).

Não constam da relação consultada para emissão desta certidão os responsáveis ainda não notificados do teor dos acórdãos condenatórios, aqueles cujas condenações tenham tido seu prazo de vigência expirado, bem como aqueles cujas apreciações estejam suspensas em razão de interposição de recurso com efeito suspensivo ou de decisão judicial.

Certidão emitida às 18:12:55 do dia 22/04/2022, com validade de trinta dias a contar da emissão.

A veracidade das informações aqui prestadas podem ser confirmadas no sítio <https://contas.tcu.gov.br/ords/f?p=INABILITADO:5>

Código de controle da certidão: EZUE220422181255

Atenção: qualquer rasura ou emenda invalidará este documento.



PREFEITURA DE SAO LUÍS

SECRETARIA MUNICIPAL DA FAZENDA

CERTIDÃO POSITIVA COM EFEITO DE NEGATIVA

NÚMERO DA CERTIDÃO: 00007045852022

Proc. Nº PE013/22
Fis: 1055
Rubrica A

Validade: 22/06/2022

CERTIFICAMOS QUE, VERIFICANDO OS REGISTROS DA SECRETARIA MUNICIPAL DA FAZENDA, CONSTATAMOS EXISTIR, NESTA DATA, PENDÊNCIAS CADASTRADAS NA INSCRIÇÃO DA PESSOA JURÍDICA DESCRITA ABAIXO, AS QUAIS ESTÃO COM EXIGIBILIDADE SUSPensa, CONFORME O DISPOSTO NO ARTIGO 151 DO CTN E NOS ARTIGOS 80 E 81, DA LEI 6.289, DE 28/12/2017, RESSALVADO O DIREITO DE A FAZENDA PÚBLICA MUNICIPAL INSCREVER E COBRAR DÉBITOS AINDA NÃO REGISTRADOS OU QUE VENHAM A SER APURADOS.

DADOS DA PESSOA JURÍDICA	
CNPJ: 33.614.584/0001-44	Inscrição Municipal: 98248430
Razão Social: COMERCIAL GOA EIRELI	
ATIVIDADE ECONÔMICA PRINCIPAL	
472969900 - COMERCIO VAREJISTA DE PRODUTOS ALIMENTICIOS EM GERAL OU ESPECIALIZADO EM PRODUTOS ALIMENTICIOS NAO ESPECIFICADOS ANTERIORMENTE	
ENDEREÇO DE LOCALIZAÇÃO	
Logradouro: RUA 03 - PQ. TOPAZIO	
Número: 16	Complemento: LETRA:C;
Bairro: BELA VISTA	
Município: SAO LUIS - MA	CEP: 65073200

A presente certidão, sem conter rasuras, tem sua eficácia até a data de validade acima informada, tendo sido lavrada em São Luís (MA), em **23 de maio de 2022 às 11:27**, sob o código de autenticidade nº **91501EAB8231B9729D90EA2B11BB2B9E**.

A autenticidade desta certidão poderá ser confirmada na Internet, em <https://stm.semfaz.saoluis.ma.gov.br/validacaocertidao>.

"NÃO É VÁLIDA A CERTIDÃO QUE CONTIVER EMENDAS, RASURAS OU ENTRELINHAS."



Proc. Nº 10013/22
Fto: 1056
Rubrica A

PREFEITURA DE SÃO LUÍS
SECRETARIA MUNICIPAL DE FAZENDA

2022

ALVARÁ DE LICENÇA E FUNCIONAMENTO
FINALIDADE: FUNCIONAMENTO DE ESTABELECIMENTO

INSCRIÇÃO MUNICIPAL	CPF/CNPJ	NÚMERO DE CONTROLE
98248430	33.614.584/0001-44	92120222474383

RAZÃO SOCIAL
COMERCIAL GOA EIRELI

NOME FANTASIA
GOA DISTRIBUIDORA

LOCALIZAÇÃO	INSCRIÇÃO IMOBILIÁRIA
R 03 - PQ. TOPAZIO LETRA:C; Nº 16, BELA VISTA 65073200 -SAO LUIS-MA	

CNAE Principal e Secundários
472969900 - COMERCIO VAREJISTA DE PRODUTOS ALIMENTICIOS EM GERAL OU ESPECIALIZADO EM PRODUTOS ALIMENTICIOS NAO ESPECIFICADOS ANTERIORMENTE

RESTRIÇÕES

Este contribuinte está autorizado a desenvolver as atividades acima elencadas e firma compromisso, sob as penas da lei, de que conhece e atende os requisitos legais exigidos para funcionamento e exercício das atividades econômicas constantes do objeto social, no que respeita ao uso e ocupação do solo, as atividades domiciliares e restrições ao uso de espaços públicos, acessibilidade e de segurança sanitária, ambiental e de prevenção contra incêndios e pânico. O contribuinte reconhece que o não atendimento a estes requisitos acarretará a suspensão e a cassação subsequente do Alvará de Funcionamento, nos termos da legislação vigente.

NOTA: ESTE ALVARÁ DEVE SER AFIXADO EM LOCAL VISÍVEL E ACESSÍVEL À FISCALIZAÇÃO.

CÓDIGO DE AUTENTICIDADE:

VALIDADE: 31/12/2022

5EDFA108F700F5C259EC2DDFCDD80C29

GOA DISTRIBUIDORA

CNPJ :: 33.614.584/0001-44

Proc. N° Pe013/22
Fto: 1057
Rubrica A

PREFEITURA FORTALEZA DOS NOGUEIRAS/MA

EDITAL DE LICITAÇÃO - PREGÃO ELETRÔNICO Nº 0013/2022

ANEXO III – DECLARAÇÃO DE SUJEIÇÃO ÀS CONDIÇÕES ESTABELECIDAS NO EDITAL E DE INEXISTÊNCIA DE FATOS SUPERVENIENTES IMPEDITIVOS DA HABILITAÇÃO

PREGÃO ELETRÔNICO Nº 0013/2022
PROCESSO ADMINISTRATIVO Nº 00.046/2022

À
PREFEITURA FORTALEZA DOS NOGUEIRAS / MA
AO PREGOEIRO E EQUIPE DE APOIO.

LEANDRO DA SILVA OLIVEIRA, PORTADOR DO RG **058648522016-0 SSP/MA**, ABAIXO ASSINADO, NA QUALIDADE DE RESPONSÁVEL LEGAL DA PROPONENTE, **COMERCIAL GOA EIRELI**, CNPJ **33.614.584/0001-44**, DECLARA EXPRESSAMENTE QUE SE SUJEITA ÀS CONDIÇÕES ESTABELECIDAS NO EDITAL ACIMA CITADO E QUE ACATARÁ INTEGRALMENTE QUALQUER DECISÃO QUE VENHA A SER TOMADA PELO LICITADOR QUANTO À QUALIFICAÇÃO APENAS DAS PROPONENTES QUE TENHAM ATENDIDO ÀS CONDIÇÕES ESTABELECIDAS NO EDITAL E QUE DEMONSTREM INTEGRAL CAPACIDADE DE EXECUTAR O FORNECIMENTO DO BEM PREVISTO.

DECLARA, AINDA, PARA TODOS OS FINS DE DIREITO, A INEXISTÊNCIA DE FATOS SUPERVENIENTES IMPEDITIVOS DA HABILITAÇÃO OU QUE COMPROMETA A IDONEIDADE DA PROPONENTE NOS TERMOS DO ARTIGO 32, PARÁGRAFO 2º, E ARTIGO 97 DA LEI Nº 8.666, DE 21 DE JUNHO DE 1993, E ALTERAÇÕES SUBSEQUENTES.

São Luis-MA, 03 de junho de 2022

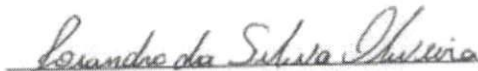

COMERCIAL GOA EIRELI
Leandro da Silva Oliveira
RG nº 058648522016-0 SSP/MA
CPF nº 628.662.343-40
Empresario

COMERCIAL GOA EIRELI
CNPJ: 33.614.584/0001-44
R. 03 - nº 16 – Letra C – Bela Vista – CEP 65.073-200 – São Luís/MA
Fone/Fax: (98) 3303-4738 - E-mail: comercialgoa21@gmail.com

GOA DISTRIBUIDORA

CNPJ :: 33.614.584/0001-44

Proc. Nº PE013/22
Fts: 7058
Rubrica A

PREFEITURA FORTALEZA DOS NOGUEIRAS/MA

EDITAL DE LICITAÇÃO - PREGÃO ELETRÔNICO Nº 0013/2022

ANEXO IV –DECLARAÇÃO NOS TERMOS DO INCISO XXXIII DO ARTIGO 7º DA CONSTITUIÇÃO FEDERAL

PREGÃO ELETRÔNICO Nº 0013/2022
PROCESSO ADMINISTRATIVO Nº 00.046/2022

À
PREFEITURA FORTALEZA DOS NOGUEIRAS / MA
AO PREGOEIRO E EQUIPE DE APOIO.

COMERCIAL GOA EIRELI, INSCRITO NO CNPJ Nº 33.614.584/0001-44, POR INTERMÉDIO DE SEU REPRESENTANTE LEGAL O(A) SR(A) **LEANDRO DA SILVA OLIVEIRA**, PORTADOR DO RG **058648522016-0 SSP/MA** E CPF Nº **628.662.343-40**, DECLARA, PARA FINS DO DISPOSTO NO INC. V DO ART. Nº 27 DA LEI Nº 8.666, DE 21 DE JUNHO DE 1993, ACRESCIDO PELA LEI Nº 9.854, DE 27 DE OUTUBRO DE 1999, QUE NÃO EMPREGA MENOR DE DEZOITO ANOS EM TRABALHO NOTURNO, PERIGOSO OU INSALUBRE E NÃO EMPREGA MENOR DE DEZESSEIS ANOS.

São Luis-MA, 03 de junho de 2022

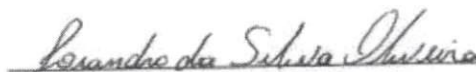

COMERCIAL GOA EIRELI
Leandro da Silva Oliveira
RG nº 058648522016-0 SSP/MA
CPF nº 628.662.343-40
Empresario

COMERCIAL GOA EIRELI
CNPJ: 33.614.584/0001-44
R. 03 - nº 16 – Letra C – Bela Vista – CEP 65.073-200 – São Luís/MA
Fone/Fax: (98) 3303-4738 - E-mail: comercialgoa21@gmail.com

GOA DISTRIBUIDORA

CNPJ :: 33.614.584/0001-44

Proc. Nº PE013/2022
Fto: 1059
Rubrica A

PREFEITURA FORTALEZA DOS NOGUEIRAS/MA

EDITAL DE LICITAÇÃO - PREGÃO ELETRÔNICO Nº 0013/2022

ANEXO V – DECLARAÇÃO DE ELABORAÇÃO INDEPENDENTE DE PROPOSTA. (PAPEL TIMBRADO DA EMPRESA)

PREGÃO ELETRÔNICO Nº 0013/2022
PROCESSO ADMINISTRATIVO Nº 00.046/2022

À
PREFEITURA FORTALEZA DOS NOGUEIRAS / MA
AO PREGOEIRO E EQUIPE DE APOIO.

LEANDRO DA SILVA OLIVEIRA, PORTADOR DO RG **058648522016-0 SSP/MA** E CPF Nº **628.662.343-40**, COMO REPRESENTANTE DEVIDAMENTE CONSTITUÍDO **COMERCIAL GOA EIRELI**, INSCRITO NO CNPJ Nº **33.614.584/0001-44** PARA FINS DO DISPOSTO NO EDITAL DE LICITAÇÃO: **PREGÃO ELETRÔNICO Nº 0013/2022**, DECLARA, SOB AS PENAS DA LEI, EM ESPECIAL O ART. 299 DO CÓDIGO PENAL BRASILEIRO, QUE:

A) A PROPOSTA APRESENTADA PARA PARTICIPAR DO PREGÃO ELETRÔNICO Nº 0013/2022, FOI ELABORADA DE MANEIRA INDEPENDENTE (PELO LICITANTE), E O CONTEÚDO DA PROPOSTA NÃO FOI, NO TODO OU EM PARTE, DIRETA OU INDIRETAMENTE, INFORMADO, DISCUTIDO OU RECEBIDO DE QUALQUER OUTRO PARTICIPANTE POTENCIAL OU DE FATO DO PREGÃO ELETRÔNICO Nº 0013/2022, POR QUALQUER MEIO OU POR QUALQUER PESSOA;

B) A INTENÇÃO DE APRESENTAR A PROPOSTA ELABORADA PARA PARTICIPAR DO PREGÃO ELETRÔNICO Nº 0013/2022 NÃO FOI INFORMADA, DISCUTIDA OU RECEBIDA DE QUALQUER OUTRO PARTICIPANTE POTENCIAL OU DE FATO DO PREGÃO ELETRÔNICO Nº 0013/2022, POR QUALQUER MEIO OU POR QUALQUER PESSOA;

C) QUE NÃO TENTOU, POR QUALQUER MEIO OU POR QUALQUER PESSOA, INFLUIR NA DECISÃO DE QUALQUER OUTRO PARTICIPANTE POTENCIAL OU DE FATO DO PREGÃO ELETRÔNICO Nº 0013/2022 QUANTO A PARTICIPAR OU NÃO DA REFERIDA LICITAÇÃO;

D) QUE O CONTEÚDO DA PROPOSTA APRESENTADA PARA PARTICIPAR DO PREGÃO ELETRÔNICO Nº 0013/2022 NÃO SERÁ, NO TODO OU EM PARTE, DIRETA OU INDIRETAMENTE, COMUNICADO OU DISCUTIDO COM QUALQUER OUTRO PARTICIPANTE POTENCIAL OU DE FATO DO PREGÃO ELETRÔNICO Nº 0013/2022 ANTES DA ADJUDICAÇÃO DO OBJETO DA REFERIDA LICITAÇÃO;

E) QUE O CONTEÚDO DA PROPOSTA APRESENTADA PARA PARTICIPAR DO PREGÃO ELETRÔNICO Nº 0013/2022 NÃO FOI, NO TODO OU EM PARTE, DIRETA OU INDIRETAMENTE, INFORMADO, DISCUTIDO OU RECEBIDO DE QUALQUER INTEGRANTE DO MUNICÍPIO DE FORTALEZA DOS NOGUEIRAS / MA, ANTES DA ABERTURA OFICIAL DAS PROPOSTAS; E

F) QUE ESTÁ PLENAMENTE CIENTE DO TEOR E DA EXTENSÃO DESTA DECLARAÇÃO E QUE DETÉM PLENOS PODERES E INFORMAÇÕES PARA FIRMÁ-LA.

COMERCIAL GOA EIRELI
CNPJ: 33.614.584/0001-44

R. 03 - nº 16 – Letra C – Bela Vista – CEP 65.073-200 – São Luís/MA
Fone/Fax: (98) 3303-4738 - E-mail: comercialgoa21@gmail.com

GOA DISTRIBUIDORA

CNPJ :: 33.614.584/0001-44

São Luis-MA, 03 de junho de 2022

Proc. Nº 160.13/22
Fts: 1060
Rubrica A

Leandro da Silva Oliveira

COMERCIAL GOA EIRELI
Leandro da Silva Oliveira
RG nº 058648522016-0 SSP/MA
CPF nº 628.662.343-40
Empresario

COMERCIAL GOA EIRELI
CNPJ: 33.614.584/0001-44
R. 03 - nº 16 - Letra C - Bela Vista - CEP 65.073-200 - São Luís/MA
Fone/Fax: (98) 3303-4738 - E-mail: comercialgoa21@gmail.com

GOA DISTRIBUIDORA

CNPJ :: 33.614.584/0001-44

PREFEITURA FORTALEZA DOS NOGUEIRAS/MA

EDITAL DE LICITAÇÃO - PREGÃO ELETRÔNICO Nº 0013/2022

ANEXO VI – DECLARAÇÃO DO PORTE DA EMPRESA (MICROEMPRESA OU EMPRESA DE PEQUENO PORTE)

PREGÃO ELETRÔNICO Nº 0013/2022
PROCESSO ADMINISTRATIVO Nº 00.046/2022

Proc. Nº PE013/22
Fts: 1061
Rubrica A

À
PREFEITURA FORTALEZA DOS NOGUEIRAS / MA
AO PREGOEIRO E EQUIPE DE APOIO.

COMERCIAL GOA EIRELI, SEDIADA NA RUA 03, CASA 16 LETRA C – JARDIM BELA VISTA - SÃO LUÍS/MA – CEP 65073-200 ENDEREÇO COMPLETO, INSCRITA NO CNPJ SOB O Nº 33.614.584/0001-44 NESTE ATO REPRESENTADA PELO EMPRESARIO) LEANDRO DA SILVA OLIVEIRA, PORTADOR (A) DA CARTEIRA DE IDENTIDADE Nº 058648522016-0 SSP/MA E DO CPF Nº 628.662.343-40 DECLARA, SOB AS PENALIDADES DA LEI, QUE SE ENQUADRA COMO MICROEMPRESA OU EMPRESA DE PEQUENO PORTE, NOS TERMOS DO ART. 3º DA LEI COMPLEMENTAR Nº 123 DE 14 DE DEZEMBRO DE 2006, ESTANDO APTA A FRUIR OS BENEFÍCIOS E VANTAGENS LEGALMENTE INSTITUÍDAS POR NÃO SE ENQUADRAR EM NENHUMA DAS VEDAÇÕES LEGAIS IMPOSTAS PELO § 4º DO ART. 3º DA LEI COMPLEMENTAR Nº 123 DE 14 DE DEZEMBRO DE 2006.

DECLARO, PARA FINS DA LC 123/2006 E SUAS ALTERAÇÕES, SOB AS PENALIDADES DESTA, SER:

() **MICROEMPRESA** – RECEITA BRUTA ANUAL IGUAL OU INFERIOR A 360._____/ UF,00 E ESTANDO APTA A FRUIR OS BENEFÍCIOS E VANTAGENS LEGALMENTE INSTITUÍDAS POR NÃO SE ENQUADRAR EM NENHUMA DAS VEDAÇÕES LEGAIS IMPOSTAS PELO § 4º DO ART. 3º DA LEI COMPLEMENTAR Nº 123/06 ALTERADA PELA LC 147/2014.

(X) **EMPRESA DE PEQUENO PORTE** – RECEITA BRUTA ANUAL SUPERIOR A 360._____/ UF,00 E IGUAL OU INFERIOR A 4.800._____/ UF,00 VALORES , ESTANDO APTA A FRUIR OS BENEFÍCIOS E VANTAGENS LEGALMENTE INSTITUÍDAS POR NÃO SE ENQUADRAR EM NENHUMA DAS VEDAÇÕES

São Luis-MA, 03 de JUNHO de 2022

Leandro da Silva Oliveira

COMERCIAL GOA EIRELI
Leandro da Silva Oliveira
RG nº 058648522016-0 SSP/MA
CPF nº 628.662.343-40
Empresario

COMERCIAL GOA EIRELI
CNPJ: 33.614.584/0001-44

R. 03 - nº 16 – Letra C – Bela Vista – CEP 65.073-200 – São Luís/MA
Fone/Fax: (98) 3303-4738 - E-mail: comercialgoa21@gmail.com

GOA DISTRIBUIDORA

CNPJ :: 33.614.584/0001-44

PREFEITURA FORTALEZA DOS NOGUEIRAS/MA
EDITAL DE LICITAÇÃO - PREGÃO ELETRÔNICO Nº 0013/2022
ANEXO VII – DECLARAÇÃO DE IDONEIDADE

Proc. Nº PE013/22
Fto: 1002
Rubrica A

PREGÃO ELETRÔNICO Nº 0013/2022
PROCESSO ADMINISTRATIVO Nº 00.046/2022

À
PREFEITURA FORTALEZA DOS NOGUEIRAS / MA
AO PREGOEIRO E EQUIPE DE APOIO.

A EMPRESA **COMERCIAL GOA EIRELI** INSCRITA NO CNPJ Nº . **33.614.584/0001-44**, POR INTERMÉDIO DE SEU REPRESENTANTE LEGAL O SR **LEANDRO DA SILVA OLIVEIRA**, PORTADOR (A) DA CARTEIRA DE IDENTIDADE Nº **058648522016-0 SSP/MA** E DO CPF Nº **628.662.343-40** DECLARA NÃO TER RECEBIDO DO MUNICÍPIO DE **FORTALEZA DOS NOGUEIRAS / MA** OU DE QUALQUER OUTRA ENTIDADE DA ADMINISTRAÇÃO DIRETA OU INDIRETA, EM ÂMBITO FEDERAL, ESTADUAL E MUNICIPAL, SUSPENSÃO TEMPORÁRIA DE PARTICIPAÇÃO EM LICITAÇÃO E OU IMPEDIMENTO DE CONTRATAR COM A ADMINISTRAÇÃO, ASSIM COMO NÃO TER RECEBIDO DECLARAÇÃO DE INIDONEIDADE PARA LICITAR E OU CONTRATAR COM A ADMINISTRAÇÃO FEDERAL, ESTADUAL E MUNICIPAL.

São Luis-MA, 03 de JUNHO de 2022

Leandro da Silva Oliveira

COMERCIAL GOA EIRELI
Leandro da Silva Oliveira
RG nº 058648522016-0 SSP/MA
CPF nº 628.662.343-40
Empresario

COMERCIAL GOA EIRELI
CNPJ: 33.614.584/0001-44
R. 03 - nº 16 – Letra C – Bela Vista – CEP 65.073-200 – São Luís/MA
Fone/Fax: (98) 3303-4738 - E-mail: comercialgoa21@gmail.com

GOA DISTRIBUIDORA

CNPJ :: 33.614.584/0001-44

PREFEITURA FORTALEZA DOS NOGUEIRAS/MA

EDITAL DE LICITAÇÃO - PREGÃO ELETRÔNICO Nº 0013/2022

ANEXO VIII – DECLARAÇÃO DE CUMPRIMENTO DOS REQUISITOS DE HABILITAÇÃO.

PREGÃO ELETRÔNICO Nº 0013/2022
PROCESSO ADMINISTRATIVO Nº 00.046/2022

Proc. Nº PE013/22
Fto: 1003
Rubrica A

À
PREFEITURA FORTALEZA DOS NOGUEIRAS / MA
AO PREGOEIRO E EQUIPE DE APOIO

A EMPRESA **COMERCIAL GOA EIRELI** INSCRITA NO CNPJ Nº **33.614.584/0001-44**, CNPJ Nº **33.614.584/0001-44**, LOCALIZADA À **RUA 03, CASA 16 LETRA C – JARDIM BELA VISTA - SÃO LUÍS/MA – CEP 65073-200**, DECLARA, EM CONFORMIDADE COM A LEI Nº 10.520/02, QUE CUMPRE TODOS OS REQUISITOS PARA HABILITAÇÃO PARA ESTE CERTAME LICITATÓRIO NA **PREFEITURA FORTALEZA DO NOGUEIRAS / MA – PREGÃO ELETRÔNICO Nº 0013/2022**

São Luis-MA, 03 de JUNHO de 2022



COMERCIAL GOA EIRELI
Leandro da Silva Oliveira
RG nº 058648522016-0 SSP/MA
CPF nº 628.662.343-40
Empresario

COMERCIAL GOA EIRELI
CNPJ: 33.614.584/0001-44
R. 03 - nº 16 – Letra C – Bela Vista – CEP 65.073-200 – São Luís/MA
Fone/Fax: (98) 3303-4738 - E-mail: comercialgoa21@gmail.com



PREFEITURA DE SAO LUÍS

SECRETARIA MUNICIPAL DA FAZENDA

CERTIDÃO NEGATIVA

Número da Certidão: 00006898202022

Proc. Nº PE013/22
Fts: 1064
Rubrica A

Validade: 20/07/2022

CERTIFICAMOS QUE ATÉ A PRESENTE DATA NÃO CONSTA DÉBITO FISCAL RELATIVO A PESSOA JURÍDICA, DESCRITA ABAIXO, RESERVA-SE O DIREITO DE A FAZENDA MUNICIPAL COBRAR DÍVIDAS POSTERIORMENTE COMPROVADAS, HIPÓTESE PREVISTA NOS ARTIGOS 80 E 146, DA LEI 6.289, DE 28/12/2017 DO CÓDIGO TRIBUTÁRIO MUNICIPAL.

DADOS DA PESSOA JURÍDICA	
CNPJ: 33.614.584/0001-44	Inscrição Municipal: 98248430
Razão Social: COMERCIAL GOA EIRELI	
ATIVIDADE ECONÔMICA PRINCIPAL	
472969900 – COMERCIO VAREJISTA DE PRODUTOS ALIMENTICIOS EM GERAL OU ESPECIALIZADO EM PRODUTOS ALIMENTICIOS NAO ESPECIFICADOS ANTERIORMENTE	
ENDEREÇO DE LOCALIZACAO	
Logradouro: RUA 03 - PQ. TOPAZIO	
Número: 16	Complemento: LETRA:C;
Bairro: BELA VISTA	
Município: SAO LUIS - MA	CEP: 65073200

A presente certidão, sem conter rasuras, tem sua eficácia até a data de validade acima informada, tendo sido lavrada em São Luís (MA), em 22 de março de 2022 às 10:15, sob o código de autenticidade nº DF3487C081C78161F359E5FBC2D1BEB7.

A autenticidade desta certidão poderá ser confirmada na Internet, em <https://stm.semfaz.saoluis.ma.gov.br/validacaocertidao>.

"NÃO É VÁLIDA A CERTIDÃO QUE CONTIVER EMENDAS, RASURAS OU ENTRELINHAS."

Data da consulta: 29/03/2022 08:14:14

Identificação do Contribuinte - CNPJ Matriz

CNPJ: **33.614.584/0001-44**

A opção pelo Simples Nacional e/ou SIMEI abrange todos os estabelecimentos da empresa

Nome Empresarial: **COMERCIAL GOA EIRELI**

Proc. Nº PE013/22
Fte: 1005
Rubrica A

Situação Atual

Situação no Simples Nacional: **Optante pelo Simples Nacional desde 14/05/2019**

Situação no SIMEI: **NÃO enquadrado no SIMEI**

+ Mais informações

Períodos Anteriores

Opções pelo Simples Nacional em Períodos Anteriores: **Não Existem**

Enquadramentos no SIMEI em Períodos Anteriores:

Data Inicial	Data Final	Detalhamento
14/05/2019	29/02/2020	Desenquadrada por Comunicação Obrigatória do Contribuinte

Eventos Futuros (Simples Nacional)

Não Existem

Eventos Futuros (SIMEI)

Não Existem

Voltar

Gerar PDF



PREFEITURA DE
SÃO LUÍS
CAPITAL DE TODOS OS MARANHENSES
Comunidade Organizada
de 1828

Proc. Nº PE013/22
Fis: 1006
Rubrica A

INSTRUÇÃO NORMATIVA Nº. 004/2015-GS 25 DE NOVEMBRO DE 2015.

Institui cronograma para implantação da Certidão de Regularidade Fiscal Unificada como documento único para comprovação de regularidade fiscal perante este Município, ressalvados os casos previstos no art. 262 da Consolidação das Leis Tributárias do Município de São Luís.

O SECRETÁRIO MUNICIPAL DA FAZENDA, no uso de suas atribuições legais, e de conformidade com o artigo 3º, parágrafo único, inciso I, da Consolidação das Leis Tributárias do Município – CLTM, Decreto nº 33.144, de 28 de dezembro de 2007, e

CONSIDERANDO que o Município de São Luís, por intermédio da Secretaria Municipal de Fazenda, adquiriu novo sistema de administração tributária, em fase de implantação desde 01.06.2015 que, dentre demais benefícios, proporcionou a unificação do cadastro fiscal municipal (com integralização das informações oriundas do cadastro imobiliário e do cadastro mobiliário) para maior controle e monitoramento do passivo municipal;

CONSIDERANDO que em razão de referida implantação o Município de São Luís angariou meios suficientes para deixar de expedir certidões de regularidade que tenham por base unicamente os dados do cadastro mobiliário, denominada “**certidão negativa de dívida ativa relativa aos débitos de ISS e TLVF**”;

CONSIDERANDO que na legislação federal e municipal não há qualquer previsão acerca da certidão específica anteriormente utilizada, mas tão somente a certidão de regularidade fiscal, cabendo a cada ente tributante definir as regras específicas sobre os documentos sob sua competência, sendo a certidão unificada já utilizada no âmbito

Acto

Secretário Municipal de Governo manifestou-se favoravelmente ao pedido de concessão
CONSIDERANDO os termos do processo administrativo nº 31.539/2015, em que o
de suas atividades:

documentos anteriormente emitidos, o que vem lhes causando entraves para consecução
regularidade fiscal, estando habitados a fazer prova de regularidade fiscal por meio dos
comunicação previa acerca da alteração de filosofia da expedição das certidões de
CONSIDERANDO o argumento exposto por esses contribuintes, de que não houve
imobiliaris que passaram a impedir a comprovação de sua regularidade fiscal:

requerimentos administrativos apresentados, com o fim de que a certidão específica de
regularidade de débitos mobiliários pudesse ser expedida, diante dos diversos débitos
CONSIDERANDO que, desde a adoção de referida medida, vários foram os
transfêrencias de imóveis e averbações de proprietários atuais dos imóveis:

de providências para efetivação de recolhimento dos tributos decorrentes das
parâmetros que compõem a base de cálculo dos tributos, inclusive com implementação
uma política de justiça fiscal, com correção de dados referentes ao sujeito passivo e aos
otimização dos mecanismos de arrecadação municipal, com vistas à cobrança baseada em
CONSIDERANDO que a nova filosofia de integralização adotada auxilia igualmente na
ações propostas:

podendo-se atuar com mais eficácia e efetividade no planejamento e na execução das
dispor, assim, de dados fidedignos da malha fundiária do município e de seus municípios,
que atendam às necessidades de vários órgãos na gestão do município, passando-se a
infraestrutura, prédios, equipamentos e serviços públicos, bem como outras informações,
ferramenta para a organização das informações referentes às residências, condomínios,
construção de um Cadastro Técnico Multifinalitário Municipal, a ser utilizado como
saneamento do cadastro do Município de São Luís, que é prioritária no escopo de
CONSIDERANDO que a filosofia de integralização adotada auxilia na ação de

federal e estadual, tal qual em demais municípios em que já se dispõe de tecnologia para
controle de cadastro único:

PREFEITURA DE
SAO LUIS
CAPITAL DE TODOS OS MARANHENSES
SANTO ANTONIO DO MARANHÃO



Proc. Nº 15013/02
Fls. 1067
Rubrica

Art. 3º. Somente enquanto não exaurido o prazo previsto no Art. 1º, da presente Instrução, poderão ser expedidas certidões de regularidade fiscal específicas, com consultas direcionadas exclusivamente ao cadastro de débitos fiscais mobiliários.

Art. 2º. Quando dos requerimentos para expedição de **Certidão de Regularidade Fiscal Unificada Municipal**, a consulta será feita pelo CNPJ/CPF do contribuinte, em relação aos débitos tributários constituídos e lançados no cadastro mobiliário e imobiliário, conjuntamente.

Parágrafo Único - Ficam ressalvados os casos de certidões de regularidade previstos no art. 262 da Consolidação das Leis Tributárias do Município.

Art. 1º. Fica definido como termo final para implantação da **Certidão de Regularidade Fiscal Unificada Municipal**, como único documento hábil para comprovação de regularidade fiscal com este Ente, o dia **24 de março de 2016**.

EXPEDE a seguinte Instrução Normativa, nos seguintes termos:

CONSIDERANDO a necessidade de conciliação dos direitos esculpidos nos dispositivos do art. 5º, XXXIV, "b", art. 37, art. 170, art. 156, I e II da Constituição Federal, art. 205 e 123 do Código Tributário Nacional, art. 260 e ss. da Consolidação das Leis Tributárias do Município e demais legislação que rege a espécie

CONSIDERANDO a política de boa-fé que se tem como diretriz neste Município, que justifica os diálogos com as empresas contribuintes para implementação de medidas que auxiliem no incremento da arrecadação municipal, garantindo-se o desenvolvimento da economia ludovicense, com o consequente melhoramento nas áreas de competências fins deste ente;

de prazo para que os contribuintes se adequem ao novo modelo de certidão única de regularidade fiscal;

Proc. Nº 16013/22
Fls: 1068
Rubrica





PREFEITURA DE
SÃO LUÍS
CAPITAL DE TODOS OS MARANHENSES
Cidade de São Luís - Maranhão
1866

Proc. Nº 16013/22
Fls: 1069
Rubrica A

Art. 4º. No caso das certidões expedidas nos termos do Art. 3º, da presente Instrução, sejam positivas, negativas ou positivas com efeitos de negativas, o prazo de validade não excederá o termo final do cronograma previsto no art. 1º desta Instrução.

Art. 5º. As certidões expedidas na forma do Art. 3º, da presente Instrução poderão ser disponibilizadas eletronicamente, por meio do portal de serviços da SEMFAZ.

Art. 6º. Esta Instrução Normativa entra em vigor na data de sua publicação.

Art. 7º. Revoga-se as disposições em contrário.

Art. 8º. Dê-se ciência à Secretaria Adjunta de Gestão Tributária e à Superintendência da Área de Informática, para imediata implementação e controle das regras da presente Instrução.

RAIMUNDO JOSÉ RODRIGUES DO NASCIMENTO

Secretário Municipal da Fazenda



TRIBUNAL DE CONTAS DA UNIÃO

Proc. Nº PE013/22
Fts: 1070
Rubrica A

Consulta Consolidada de Pessoa Jurídica

Este relatório tem por objetivo apresentar os resultados consolidados de consultas eletrônicas realizadas diretamente nos bancos de dados dos respectivos cadastros. A responsabilidade pela veracidade do resultado da consulta é do Órgão gestor de cada cadastro consultado. A informação relativa à razão social da Pessoa Jurídica é extraída do Cadastro Nacional da Pessoa Jurídica, mantido pela Receita Federal do Brasil.

Consulta realizada em: 22/04/2022 18:15:01

Informações da Pessoa Jurídica:

Razão Social: **COMERCIAL GOA EIRELI**
CNPJ: **33.614.584/0001-44**

Resultados da Consulta Eletrônica:

Órgão Gestor: **TCU**
Cadastro: **Licitantes Inidôneos**
Resultado da consulta: **Nada Consta**

Para acessar a certidão original no portal do órgão gestor, clique [AQUI](#).

Órgão Gestor: **CNJ**
Cadastro: **CNIA - Cadastro Nacional de Condenações Cíveis por Ato de Improbidade Administrativa e Inelegibilidade**
Resultado da consulta: **Nada Consta**

Para acessar a certidão original no portal do órgão gestor, clique [AQUI](#).

Órgão Gestor: **Portal da Transparência**
Cadastro: **Cadastro Nacional de Empresas Inidôneas e Suspensas**
Resultado da consulta: **Nada Consta**

Para acessar a certidão original no portal do órgão gestor, clique [AQUI](#).

Órgão Gestor: **Portal da Transparência**
Cadastro: **CNEP - Cadastro Nacional de Empresas Punidas**
Resultado da consulta: **Nada Consta**

Para acessar a certidão original no portal do órgão gestor, clique [AQUI](#).

Obs: A consulta consolidada de pessoa jurídica visa atender aos princípios de simplificação e

racionalização de serviços públicos digitais. Fundamento legal: Lei nº 12.965, de 23 de abril de 2014, Lei nº 13.460, de 26 de junho de 2017, Lei nº 13.726, de 8 de outubro de 2018, Decreto nº 8.638 de 15, de janeiro de 2016.

Proc. Nº PE013/22
Fts: 1071
Rubrica A



Resultado da Consulta SINTEGRA/ICMS

IDENTIFICAÇÃO

CGC: 33.614.584/0001-44 Inscrição Estadual: 12.701591-4

Razão Social: COMERCIAL GOA EIRELI

Regime Apuração: SIMPLES NACIONAL

ENDEREÇO

Logradouro: RUA 03 - PQ TOPAZIO

Número: 16 Complemento: LETRA C

Bairro: BELA VISTA

Município: SAO LUIS UF: MA

CEP: 65073200 DDD: Telefone: 32467962

Proc. Nº PE013/22
Fts: 1072
Rubrica A

INFORMAÇÕES COMPLEMENTARES

CNAE 4729699 - COMÉRCIO VAREJISTA DE PRODUTOS ALIMENTÍCIOS EM GERAL OU
Principal: ESPECIALIZADO EM PRODUTOS ALIMENTÍCIOS NÃO ESPECIFICADOS ANTERIORMENTE

CNAEs Secundários

Código	Descrição CNAE
4322302	INSTALAÇÃO E MANUTENÇÃO DE SISTEMAS CENTRAIS DE AR CONDICIONADO, DE VENTILAÇÃO E REFRIGERAÇÃO
4330401	IMPERMEABILIZAÇÃO EM OBRAS DE ENGENHARIA CIVIL
4330404	SERVIÇOS DE PINTURA DE EDIFÍCIOS EM GERAL
4511103	COMÉRCIO POR ATACADO DE AUTOMÓVEIS, CAMIONETAS E UTILITÁRIOS NOVOS E USADOS
4520001	SERVIÇOS DE MANUTENÇÃO E REPARAÇÃO MECÂNICA DE VEÍCULOS AUTOMOTORES
4530701	COMÉRCIO POR ATACADO DE PEÇAS E ACESSÓRIOS NOVOS PARA VEÍCULOS AUTOMOTORES
4530703	COMÉRCIO A VAREJO DE PEÇAS E ACESSÓRIOS NOVOS PARA VEÍCULOS AUTOMOTORES
4530705	COMÉRCIO A VAREJO DE PNEUMÁTICOS E CÂMARAS-DE AR
4541202	COMÉRCIO POR ATACADO DE PEÇAS E ACESSÓRIOS PARA MOTOCICLETAS E MOTONETAS
4541206	COMÉRCIO A VAREJO DE PEÇAS E ACESSÓRIOS NOVOS PARA MOTOCICLETAS E MOTONETAS
1340599	OUTROS SERVIÇOS DE ACABAMENTO EM FIOS, TECIDOS, ARTEFATOS TÊXTEIS E PEÇAS DO VESTUÁRIO
4542101	REPRESENTANTES COMERCIAIS E AGENTES DO COMÉRCIO DE MOTOCICLETAS E MOTONETAS, PEÇAS E ACESSÓRIOS
4623109	COMÉRCIO ATACADISTA DE ALIMENTOS PARA ANIMAIS
4637199	COMÉRCIO ATACADISTA ESPECIALIZADO EM OUTROS PRODUTOS ALIMENTÍCIOS NÃO ESPECIFICADOS ANTERIORMENTE
4639701	COMÉRCIO ATACADISTA DE PRODUTOS ALIMENTÍCIOS EM GERAL
4641901	COMÉRCIO ATACADISTA DE TECIDOS
4641902	COMÉRCIO ATACADISTA DE ARTIGOS DE CAMA, MESA E BANHO
4642702	COMÉRCIO ATACADISTA DE ROUPAS E ACESSÓRIOS PARA USO PROFISSIONAL E DE SEGURANÇA DO TRABALHO
4643501	COMÉRCIO ATACADISTA DE CALÇADOS
4644301	COMÉRCIO ATACADISTA DE MEDICAMENTOS E DROGAS DE USO HUMANO
4645101	COMÉRCIO ATACADISTA DE INSTRUMENTOS E MATERIAIS PARA USO MÉDICO, CIRÚRGICO, HOSPITALAR E DE LABORATÓRIOS
1413401	CONFECÇÃO DE ROUPAS PROFISSIONAIS, EXCETO SOB MEDIDA
4649499	COMÉRCIO ATACADISTA DE OUTROS EQUIPAMENTOS E ARTIGOS DE USO PESSOAL E DOMÉSTICO NÃO ESPECIFICADOS ANTERIORMENTE
4664800	COMÉRCIO ATACADISTA DE MÁQUINAS, APARELHOS E EQUIPAMENTOS PARA USO ODONTO-MÉDICO-HOSPITALAR, PARTES E PEÇAS
4683400	COMÉRCIO ATACADISTA DE DEFENSIVOS AGRÍCOLAS, ADUBOS, FERTILIZANTES E CORRETIVOS DO SOLO
4712100	COMÉRCIO VAREJISTA DE MERCADORIAS EM GERAL, COM PREDOMINÂNCIA DE PRODUTOS ALIMENTÍCIOS - MINIMERCADOS, MERCEARIAS E ARMAZENS
4721102	PADARIA E CONFEITARIA COM PREDOMINÂNCIA DE REVENDA
4721103	COMÉRCIO VAREJISTA DE LATICÍNIOS E FRIOS
4722901	COMÉRCIO VAREJISTA DE CARNES - AÇUGUES
4723700	COMÉRCIO VAREJISTA DE BEBIDAS
4732600	COMÉRCIO VAREJISTA DE LUBRIFICANTES
4741500	COMÉRCIO VAREJISTA DE TINTAS E MATERIAIS PARA PINTURA
1413402	CONFECÇÃO, SOB MEDIDA, DE ROUPAS PROFISSIONAIS
4743100	COMÉRCIO VAREJISTA DE VIDROS
4744001	COMÉRCIO VAREJISTA DE FERRAGENS E FERRAMENTAS
4744002	COMÉRCIO VAREJISTA DE MADEIRA E ARTEFATOS
4744003	COMÉRCIO VAREJISTA DE MATERIAIS HIDRÁULICOS
4744004	COMÉRCIO VAREJISTA DE CAL, AREIA, PEDRA BRITADA, TIJOLOS E TELHAS

CNAEs Secundários

Código	Descrição CNAE
4744099	COMÉRCIO VAREJISTA DE MATERIAIS DE CONSTRUÇÃO EM GERAL
4751201	COMÉRCIO VAREJISTA ESPECIALIZADO DE EQUIPAMENTOS E SUPRIMENTOS DE INFORMÁTICA
4752100	COMÉRCIO VAREJISTA ESPECIALIZADO DE EQUIPAMENTOS DE TELEFONIA E COMUNICAÇÃO
4753900	COMÉRCIO VAREJISTA ESPECIALIZADO DE ELETRODOMÉSTICOS E EQUIPAMENTOS DE ÁUDIO E VÍDEO
4754701	COMÉRCIO VAREJISTA DE MÓVEIS
1813001	IMPRESSÃO DE MATERIAL PARA USO PUBLICITÁRIO
4754702	COMÉRCIO VAREJISTA DE ARTIGOS DE COLCHOARIA
4754703	COMÉRCIO VAREJISTA DE ARTIGOS DE ILUMINAÇÃO
4755501	COMÉRCIO VAREJISTA DE TECIDOS
4755502	COMÉRCIO VAREJISTA DE ARTIGOS DE ARMARINHO
4755503	COMÉRCIO VAREJISTA DE ARTIGOS DE CAMA, MESA E BANHO
4756300	COMÉRCIO VAREJISTA ESPECIALIZADO DE INSTRUMENTOS MUSICAIS E ACESSÓRIOS
4759801	COMÉRCIO VAREJISTA DE ARTIGOS DE TAPEÇARIA, CORTINAS E PERSIANAS
4759899	COMÉRCIO VAREJISTA DE OUTROS ARTIGOS DE USO DOMÉSTICO NÃO ESPECIFICADOS ANTERIORMENTE
4761001	COMÉRCIO VAREJISTA DE LIVROS
4761003	COMÉRCIO VAREJISTA DE ARTIGOS DE PAPELARIA
2621300	FABRICAÇÃO DE EQUIPAMENTOS DE INFORMÁTICA
4762600	COMÉRCIO VAREJISTA DE DISCOS, CDS, DVDS E FITAS
4763601	COMÉRCIO VAREJISTA DE BRINQUEDOS E ARTIGOS RECREATIVOS
4763602	COMÉRCIO VAREJISTA DE ARTIGOS ESPORTIVOS
4763603	COMÉRCIO VAREJISTA DE BICICLETAS E TRICICLOS, PEÇAS E ACESSÓRIOS
4763604	COMÉRCIO VAREJISTA DE ARTIGOS DE CAÇA, PESCA E CAMPING
4771701	COMÉRCIO VAREJISTA DE PRODUTOS FARMACÊUTICOS, SEM MANIPULAÇÃO DE FÓRMULAS
4771703	COMÉRCIO VAREJISTA DE PRODUTOS FARMACÊUTICOS HOMEOPÁTICOS
4771704	COMÉRCIO VAREJISTA DE MEDICAMENTOS VETERINÁRIOS
4772500	COMÉRCIO VAREJISTA DE COSMÉTICOS, PRODUTOS DE PERFUMARIA E DE HIGIENE PESSOAL
4773300	COMÉRCIO VAREJISTA DE ARTIGOS MÉDICOS E ORTOPÉDICOS
2631100	FABRICAÇÃO DE EQUIPAMENTOS TRANSMISSORES DE COMUNICAÇÃO, PEÇAS E ACESSÓRIOS
4774100	COMÉRCIO VAREJISTA DE ARTIGOS DE ÓPTICA
4781400	COMÉRCIO VAREJISTA DE ARTIGOS DO VESTUÁRIO E ACESSÓRIOS
4782202	COMÉRCIO VAREJISTA DE ARTIGOS DE VIAGEM
4784900	COMÉRCIO VAREJISTA DE GÁS LIQUEFEITO DE PETRÓLEO (GLP)
4789002	COMÉRCIO VAREJISTA DE PLANTAS E FLORES NATURAIS
4789004	COMÉRCIO VAREJISTA DE ANIMAIS VIVOS E DE ARTIGOS E ALIMENTOS PARA ANIMAIS DE ESTIMAÇÃO
4789005	COMÉRCIO VAREJISTA DE PRODUTOS SANEANTES DOMISSANITÁRIOS
4789006	COMÉRCIO VAREJISTA DE FOGOS DE ARTIFÍCIO E ARTIGOS PIROTÉCNICOS
4789007	COMÉRCIO VAREJISTA DE EQUIPAMENTOS PARA ESCRITÓRIO
4789008	COMÉRCIO VAREJISTA DE ARTIGOS FOTOGRÁFICOS E PARA FILMAGEM
3292202	FABRICAÇÃO DE EQUIPAMENTOS E ACESSÓRIOS PARA SEGURANÇA PESSOAL E PROFISSIONAL
4789099	COMÉRCIO VAREJISTA DE OUTROS PRODUTOS NÃO ESPECIFICADOS ANTERIORMENTE
5611203	LANCHONETES, CASAS DE CHÁ, DE SUÇOS E SIMILARES
5620101	FORNECIMENTO DE ALIMENTOS PREPARADOS PREPONDERANTEMENTE PARA EMPRESAS
5620102	SERVIÇOS DE ALIMENTAÇÃO PARA EVENTOS E RECEPÇÕES - BUFÊ
6209100	SUPORTE TÉCNICO, MANUTENÇÃO E OUTROS SERVIÇOS EM TECNOLOGIA DA INFORMAÇÃO
7112000	SERVIÇOS DE ENGENHARIA
9319199	OUTRAS ATIVIDADES ESPORTIVAS NÃO ESPECIFICADAS ANTERIORMENTE
3811400	COLETA DE RESÍDUOS NÃO-PERIGOSOS

Situação Cadastral Vigente: HABILITADO

Data desta Situação Cadastral: 14/10/2021

OBRIGAÇÕES

NFe a 01/12/2008 - (4644301), 01/09/2009 - (4639701-2621300-4511103-2631100-4637199-4721102), 01/04/2010 - (4542101-4541202-4530701-4623109-4649499), 01/07/2010 - (4645101-4664800), 01/10/2010 - (4641901-1413401-4641902-4683400-3292202-1413402-1340599-1813001-4642702-4643501),

EDF a partir de:

GTE a partir de:

Observação: Os dados acima estão baseados em informações fornecidas pelo próprio contribuinte cadastrado. Não valem como certidão de sua efetiva existência de fato e de direito, não são oponíveis à Fazenda e nem excluem a responsabilidade tributária derivada de operações com ele ajustadas.

Data da Consulta: 25/04/2022

Número da Consulta:

Proc. Nº PE013/22
 Fto: 7073
 Rubrica A

Proc. N° 1013/09
Fm: 1044
Rubrica A

Elaborado por SP/AV/DISEC 28/5/2012



Proc. N° PE013/22
Fto: 1075
Rubrica A

TRIBUNAL DE CONTAS DA UNIÃO
CERTIDÃO NEGATIVA
DE
LICITANTES INIDÔNEOS

(Válida somente com a apresentação do CPF)

Nome completo: **LEANDRO DA SILVA OLIVEIRA**

CPF/CNPJ: **628.662.343-40**

O Tribunal de Contas da União CERTIFICA que, na presente data, o (a) requerente acima identificado(a) NÃO CONSTA da relação de responsáveis inidôneos para participar de licitação na administração pública federal, por decisão deste Tribunal, nos termos do art. 46 da Lei nº 8.443/92 (Lei Orgânica do TCU).

Não constam da relação consultada para emissão desta certidão os responsáveis ainda não notificados do teor dos acórdãos condenatórios, aqueles cujas condenações tenham tido seu prazo de vigência expirado, bem como aqueles cujas apreciações estejam suspensas em razão de interposição de recurso com efeito suspensivo ou de decisão judicial.

Certidão emitida às 18:13:41 do dia 22/04/2022, com validade de trinta dias a contar da emissão.

A veracidade das informações aqui prestadas podem ser confirmadas no sítio <https://contas.tcu.gov.br/ords/f?p=INABILITADO:5>

Código de controle da certidão: BQD7220422181341

Atenção: qualquer rasura ou emenda invalidará este documento.



MINISTÉRIO DA FAZENDA
Secretaria da Receita Federal do Brasil
Procuradoria-Geral da Fazenda Nacional

Proc. Nº 16013/22
Fts: 1076
Rubrica A

**CERTIDÃO POSITIVA COM EFEITOS DE NEGATIVA DE DÉBITOS RELATIVOS AOS TRIBUTOS
FEDERAIS E À DÍVIDA ATIVA DA UNIÃO**

Nome: **COMERCIAL GOA EIRELI**
CNPJ: **33.614.584/0001-44**

Ressalvado o direito de a Fazenda Nacional cobrar e inscrever quaisquer dívidas de responsabilidade do sujeito passivo acima identificado que vierem a ser apuradas, é certificado que:

1. constam débitos administrados pela Secretaria da Receita Federal do Brasil (RFB) com exigibilidade suspensa nos termos do art. 151 da Lei nº 5.172, de 25 de outubro de 1966 - Código Tributário Nacional (CTN), ou objeto de decisão judicial que determina sua desconsideração para fins de certificação da regularidade fiscal, ou ainda não vencidos; e
2. não constam inscrições em Dívida Ativa da União (DAU) na Procuradoria-Geral da Fazenda Nacional (PGFN).

Conforme disposto nos arts. 205 e 206 do CTN, este documento tem os mesmos efeitos da certidão negativa.

Esta certidão é válida para o estabelecimento matriz e suas filiais e, no caso de ente federativo, para todos os órgãos e fundos públicos da administração direta a ele vinculados. Refere-se à situação do sujeito passivo no âmbito da RFB e da PGFN e abrange inclusive as contribuições sociais previstas nas alíneas 'a' a 'd' do parágrafo único do art. 11 da Lei nº 8.212, de 24 de julho de 1991.

A aceitação desta certidão está condicionada à verificação de sua autenticidade na Internet, nos endereços <<http://rfb.gov.br>> ou <<http://www.pgfn.gov.br>>.

Certidão emitida gratuitamente com base na Portaria Conjunta RFB/PGFN nº 1.751, de 2/10/2014.
Emitida às 11:09:22 do dia 29/03/2022 <hora e data de Brasília>.
Válida até 25/09/2022.

Código de controle da certidão: **FFBC.CD3E.32A0.8DFA**
Qualquer rasura ou emenda invalidará este documento.